

商
造
箱
机
名
知
中
十
六
城
市
直
销
连
锁



品
牌
产
品

2

防水接线盒

电气密封箱 防水控制箱 端子接线盒



长河机箱

C 目录
ontents



塑料防水接线盒

10类P1



铸铝防水控制箱

11A/11B/11C/36A.....P29



铸铝防水接线盒

11AP45

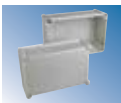

塑料电气密封箱

10类P62



塑料防水控制箱

20B/20C/20D/20E.....P69



防水端子接线盒

10类/10DD/11ADDP76

塑料防水接线盒

SEALED PLASTIC ENCLOSURE



技术参数

符合RoHS

技术参数：

设计防护等级：	IP65/IP66	IEC60529：2001
设计抗冲击性能：	IK07	IEC62262：2002
温度范围（短期）：	-40℃～80℃	IEC60068：1997
温度范围（长期）：	-20℃～60℃	IEC60068：1997
绝缘性：	完全绝缘	
阻燃等级：	PC:UL94_5VA	ABS:UL94HB UL94
无毒性：	无卤素	

材料：

底/盖：	ABS
透明上盖：	AS/PC
螺钉：	不锈钢
密封条：	硅橡胶
标准颜色：	底/盖：灰色

尺寸参数表

单位: mm

产品型号	外形尺寸 长x宽x高	内部尺寸 长x宽x高	底板安装尺寸 长x宽	墙面安装尺寸 长x宽	产品重量	单包装个数
10-1	115x90x55	109x84x45	77x68	103x60		
10-1-1	115x90x70	109x84x60	77X68	103x60		
10-2	115x90x55	109x84x45	77X68	103x60		
10-3	100x68x50	92x60x40	80X46			
10-3-1	100x68x70	92x60x60	80X46			
10-4	100x68x50	92x60x40	80X46			
10-5	200x120x75	194x114x65	160X92	187x89		
10-6	200x120x75	194x114x65	160X92	187x89		
10-7	158x90x60	152x84x50	140X48.2			
10-8	158x90x60	152x84x50	140X48.2			
10-9	160x160x90	154x154x80	137.5x95	145x125		
10-9(贴膜)	160x160x90	154x154x80	137.5x95	145x125		
10-10	160x160x90	154x154x80	137.5x95	145x125		
10-11	160x160x120	154x154x110	137.5x95	145x125		
10-12	160x160x120	154x154x110	137.5x95	145x125		
10-13	265x185x96	259x179x86	245x165			
10-14	265x185x96	259x179x86	245x165			
10-17	158x90x46	151x78x38	104x50	183x52		
10-18	158x90x46	151x78x38	104x50	183x52		
10-20	194x80x56	187x74x46	189x74	183x49		
10-20-1	194x80x56	187x74x46	189x74	183x49		
10-21	120x120x90	114x114x80	56x98	105x86		
10-21-1	120x120x90	114x114x80	56x98	105x86		
10-22	64x58x35	58x52x27	20	47x34		
10-23	160x45x55	155x39x45	143x20			
10-24	139x81x46	133x75x40	78x60			
10-25	318x238x110	312x232x106	290x160			
10-28	64x58x35	58x52x27	20	75x40		
10-29	100x68x50	94x62x42	46x46	115x42		
10-29-1	100x68x50	94x62x42	46x16	115x42		
10-30	115x90x55	109x84x47	77x68	136x53		
10-30-1	115x90x55	109x84x47	77x68	136x53		
10-32	120x80x65	114x74x57	84x42			
10-33	220x151x95	214x145x85	156x84	185x115		
10-38	222x145x55	216x139x45	182x116	210x116		
10-38-1	222x145x55	216x139x45	182x116	210x116		
10-39	222x145x75	216x139x65	182x116	210x116		
10-39-1	222x145x75	216x139x65	182x116	210x116		
10-40	115x90x55	109x84x45	77x68	103x60		

产品型号	外形尺寸 长*宽*高	内径尺寸 长*宽*高	底板安装 长*宽	安装尺寸 长*宽	产品重量	单包装个数
10-41	158x90x60	152x84x50	140x48.2			
10-42	200x120x75	194x114x65	160x92	187x89		
10-43	160x160x120	154x154x110	137.5x95	145x125		
10-44	165x125x75	159x119x65	103.5x92			
10-48	380x262x104	374x256x98	---			
10-49	200x120x68	196x116x60	162x90	226x80		
10-50	250x190x100	244x184x90	206x136			
10-50-1	250x198x100	244x184x90	206x136			
10-52	305x228x120	300x222x110	----	225x175		
10-52-1	305x228x120	300x222x110	----	225x175		
10-53	245x195x98	237x187x87	----	200x150		
10-53-1	245x195x98	237x187x87	----	200x150		
10-54	195x145x77	189x140x68	----	151x101		
10-54-1	195x145x77	189x140x68	----	151x101		
10-55	155x115x75	151x111x65	----	110x70		
10-55-1	155x115x75	151x111x65	----	110x70		
10-56	127x87x60	119x79x52	----	78x39		
10-56-1	127x87x60	119x79x52	----	78x39		
10-57	102x102x60	98x98x52	----	58x58		
10-57-1	102x102x60	98x98x52	----	58x58		
10-58	120x80x60	114x74x52	82x59	108x49		
10-58-1	120x80x60	114x74x52	82x59	108x49		
10-59	83x80x55	76x74x44	70.5x60	70x50		
10-62	84x59x33	77x52x27	50.5x43			
10-84	62x48x58	58x43x50	40			
10-85	95x65x57	88x58x49	---			
10-86	108x78x86	101x71x78	80	91x62		
10-87	128x78x70	121x71x62	99	112x61		
10-88	178x78x72	171x71x64	150	162x62		
10-89	250x80x85	240x69x77	220	232x62		
10-90	122x122x71	116x116x63	70x70	105x105		
10-91	200x150x100	188x137x92	160.5x110.5	183x133		
10-92	200x200x130	186x186x122	160X160	182x182		
10-93	252x152x100	241x140x92	210x110	232x132		
10-95	241x161x90	234x155x78	202x139.5	228x130		
10-95-1	241x161x90	234x154x78	202x139.5	228x130		

说明：1.颜色可定制；2.阻燃可定制；3.根据要求可提供钻孔加工；4.根据要求可定制模具。

10-1 115x90x55



供货范围:

- 上盖: 1个
- 下底: 1个
- 密封条: 1个
- 金属螺钉: 4个

注: 1.颜色可定制
2.阻燃防火可定制
3.根据要求, 可提供钻孔加工
4.根据要求, 可定制模具

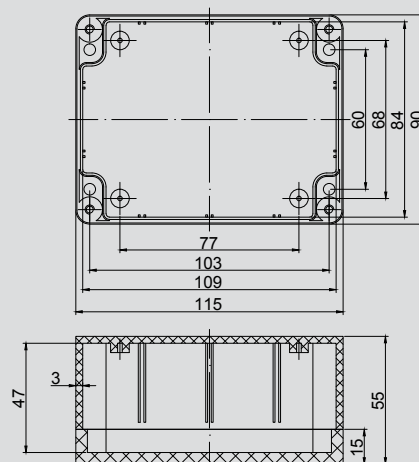

10-1-1 115x90x70



供货范围:

- 上盖: 1个
- 下底: 1个
- 密封条: 1个
- 金属螺钉: 4个

注: 1.颜色可定制
2.阻燃防火可定制
3.根据要求, 可提供钻孔加工
4.根据要求, 可定制模具

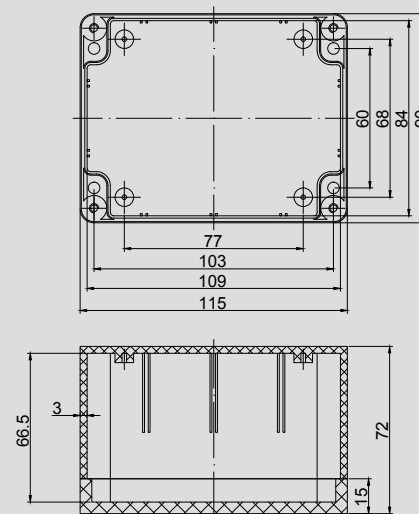

10-2 115x90x55



供货范围:

- 上盖: 1个
- 下底: 1个
- 密封条: 1个
- 金属螺钉: 4个

注: 1.颜色可定制
2.阻燃防火可定制
3.根据要求, 可提供钻孔加工
4.根据要求, 可定制模具

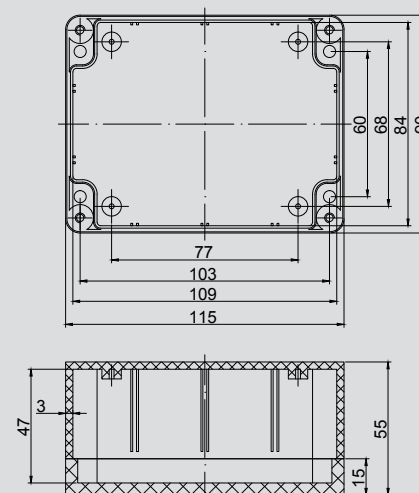

10-3 100x68x50



供货范围:

上盖: 1个

下底: 1个

密封条: 1个

金属螺钉: 4个

注: 1.颜色可定制
2.阻燃防火可定制
3.根据要求,可提供钻孔加工
4.根据要求,可定制模具

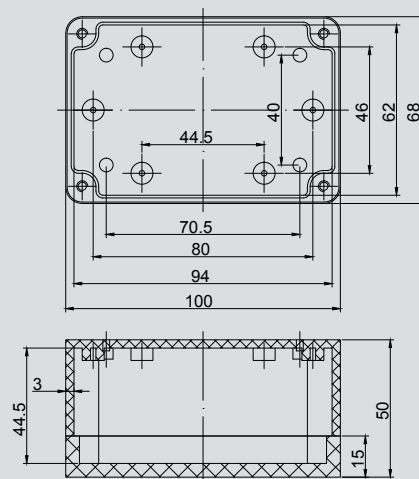

10-3-1 100x68x70



供货范围:

上盖: 1个

下底: 1个

密封条: 1个

金属螺钉: 4个

注: 1.颜色可定制
2.阻燃防火可定制
3.根据要求,可提供钻孔加工
4.根据要求,可定制模具

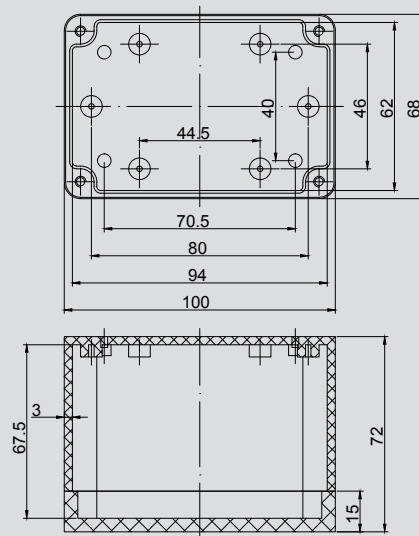

10-4 100x68x50



供货范围:

上盖: 1个

下底: 1个

密封条: 1个

金属螺钉: 4个

注: 1.颜色可定制
2.阻燃防火可定制
3.根据要求,可提供钻孔加工
4.根据要求,可定制模具

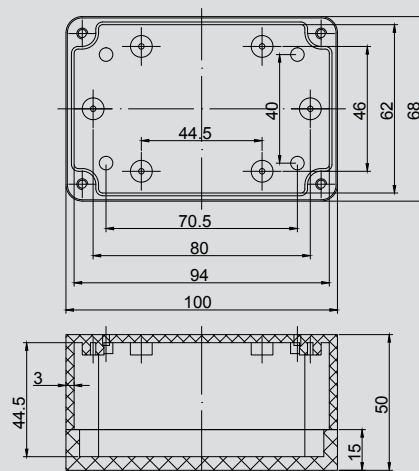

10-5 200x120x75



供货范围:

- 上盖: 1个
- 下底: 1个
- 密封条: 1个
- 金属螺钉: 4个

注: 1.颜色可定制
2.阻燃防火可定制
3.根据要求,可提供钻孔加工
4.根据要求,可定制模具

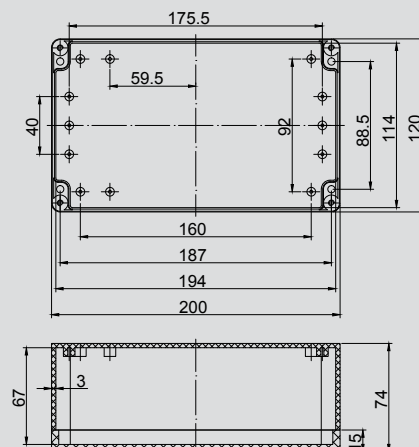

10-6 200x120x75



供货范围:

- 上盖: 1个
- 下底: 1个
- 密封条: 1个
- 金属螺钉: 4个

注: 1.颜色可定制
2.阻燃防火可定制
3.根据要求,可提供钻孔加工
4.根据要求,可定制模具

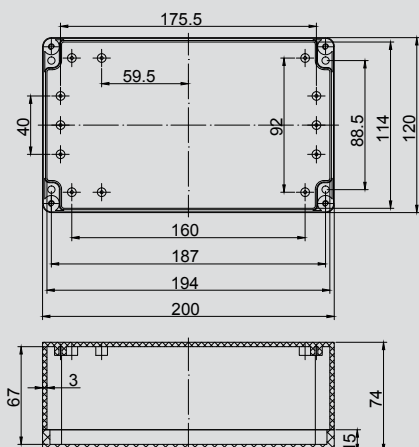

10-7 158x90x60



供货范围:

- 上盖: 1个
- 下底: 1个
- 密封条: 1个
- 金属螺钉: 4个

注: 1.颜色可定制
2.阻燃防火可定制
3.根据要求,可提供钻孔加工
4.根据要求,可定制模具

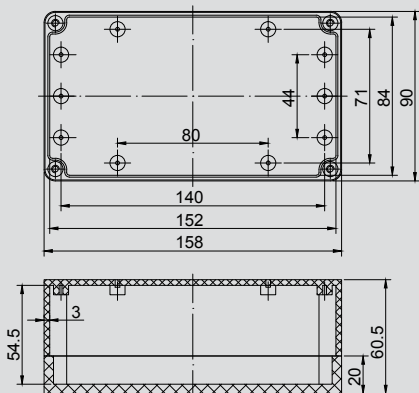

10-8 158x90x60



供货范围:

上盖: 1个
下底: 1个
密封条: 1个
金属螺钉: 4个

注: 1.颜色可定制
2.阻燃防火可定制
3.根据要求,可提供钻孔加工
4.根据要求,可定制模具

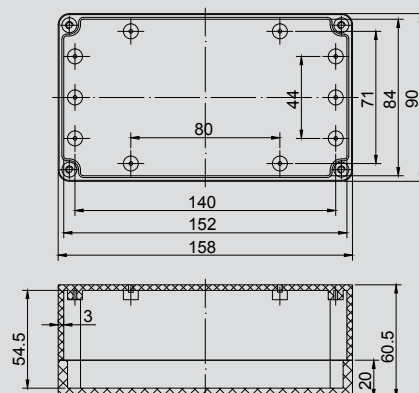

10-9 160x160x90



供货范围:

上盖: 1个
下底: 1个
密封条: 1个
金属螺钉: 4个

注: 1.颜色可定制
2.阻燃防火可定制
3.根据要求,可提供钻孔加工
4.根据要求,可定制模具

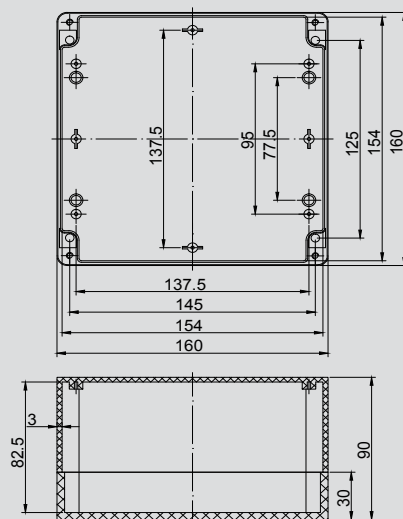

10-9-1 160x160x90



供货范围:

上盖: 1个
下底: 1个
密封条: 1个
金属螺钉: 4个

注: 1.颜色可定制
2.阻燃防火可定制
3.根据要求,可提供钻孔加工
4.根据要求,可定制模具

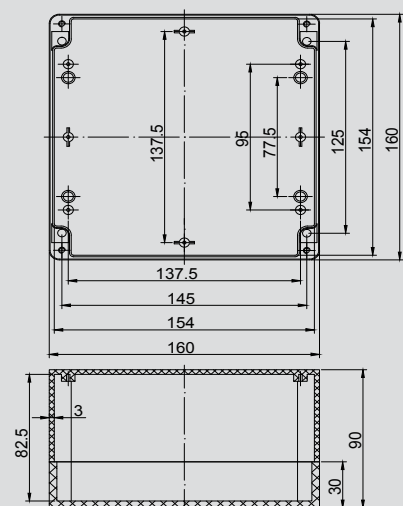

10-10 160x160x90



供货范围:

上盖: 1个

下底: 1个

密封条: 1个

金属螺钉: 4个

注: 1.颜色可定制
2.阻燃防火可定制
3.根据要求,可提供钻孔加工
4.根据要求,可定制模具

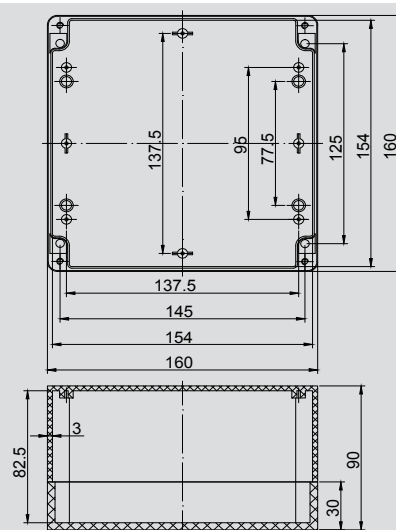

10-11 160x160x120



供货范围:

上盖: 1个

下底: 1个

密封条: 1个

金属螺钉: 4个

注: 1.颜色可定制
2.阻燃防火可定制
3.根据要求,可提供钻孔加工
4.根据要求,可定制模具

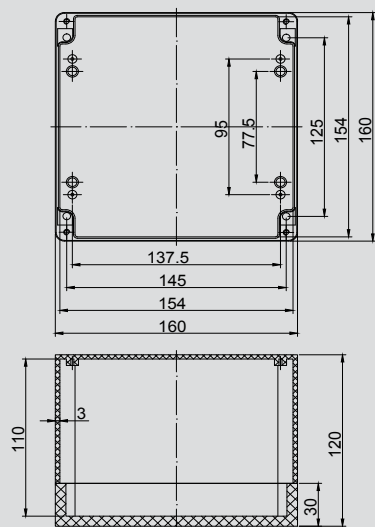

10-12 160x160x120



供货范围:

上盖: 1个

下底: 1个

密封条: 1个

金属螺钉: 4个

注: 1.颜色可定制
2.阻燃防火可定制
3.根据要求,可提供钻孔加工
4.根据要求,可定制模具

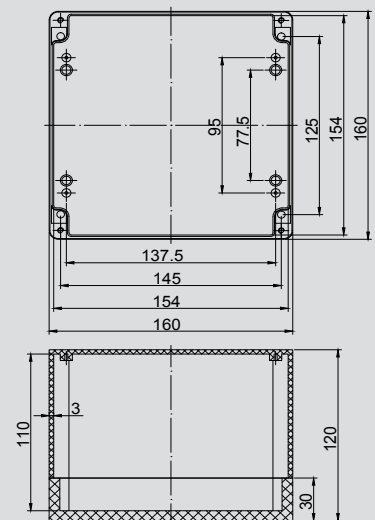

10-13 265x185x96



供货范围:

- 上盖: 1个
下底: 1个
密封条: 1个
金属螺钉: 6个

注: 1.颜色可定制
2.阻燃防火可定制
3.根据要求,可提供钻孔加工
4.根据要求,可定制模具

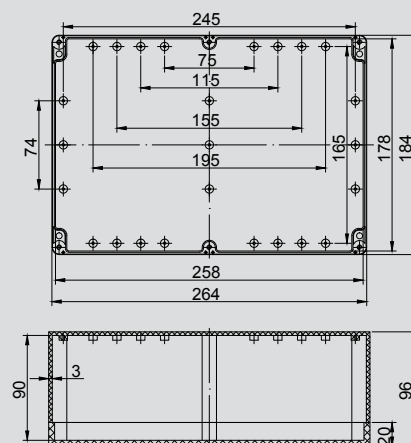

10-14 265x185x96



供货范围:

- 上盖: 1个
下底: 1个
密封条: 1个
金属螺钉: 6个

注: 1.颜色可定制
2.阻燃防火可定制
3.根据要求,可提供钻孔加工
4.根据要求,可定制模具

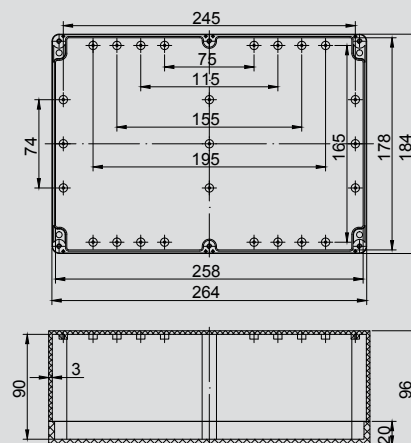

10-17 158x90x46



供货范围:

- 上盖: 1个
下底: 1个
密封条: 1个
金属螺钉: 6个

注: 1.颜色可定制
2.阻燃防火可定制
3.根据要求,可提供钻孔加工
4.根据要求,可定制模具

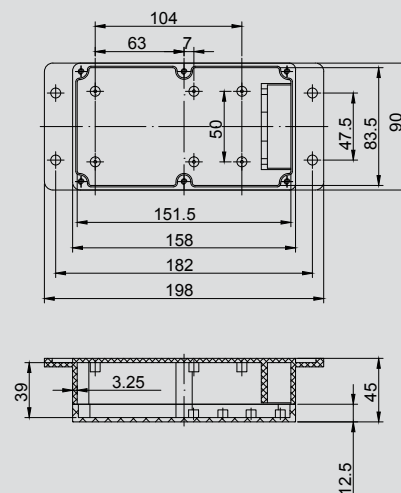

10-18 158x90x46



供货范围:

上盖: 1个
下底: 1个
密封条: 1个
金属螺钉: 6个

注: 1.颜色可定制
2.阻燃防火可定制
3.根据要求, 可提供钻孔加工
4.根据要求, 可定制模具

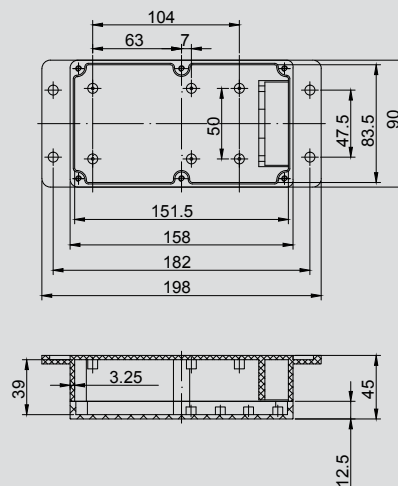

10-20 194x80x56



供货范围:

上盖: 1个
下底: 1个
密封条: 1个
金属螺钉: 6个

注: 1.颜色可定制
2.阻燃防火可定制
3.根据要求, 可提供钻孔加工
4.根据要求, 可定制模具

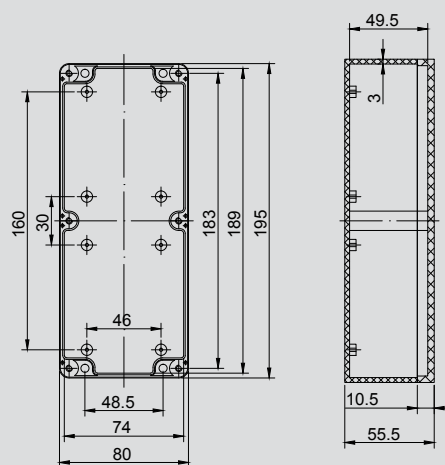

10-20-1 194x80x56



供货范围:

上盖: 1个
下底: 1个
密封条: 1个
金属螺钉: 6个

注: 1.颜色可定制
2.阻燃防火可定制
3.根据要求, 可提供钻孔加工
4.根据要求, 可定制模具

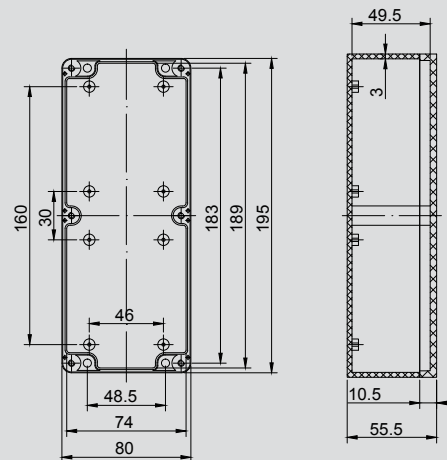

10-21 120x120x90



供货范围:

上盖: 1个
下底: 1个
密封条: 1个
金属螺钉: 4个

注: 1.颜色可定制
2.阻燃防火可定制
3.根据要求, 可提供钻孔加工
4.根据要求, 可定制模具

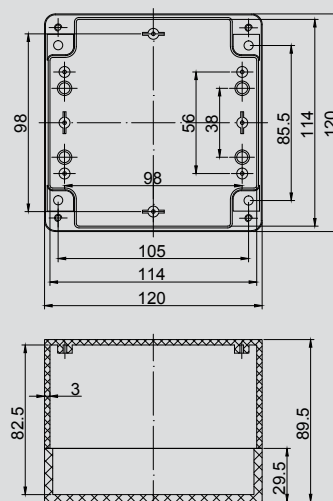

10-21-1 120x120x90



供货范围:

上盖: 1个
下底: 1个
密封条: 1个
金属螺钉: 4个

注: 1.颜色可定制
2.阻燃防火可定制
3.根据要求, 可提供钻孔加工
4.根据要求, 可定制模具

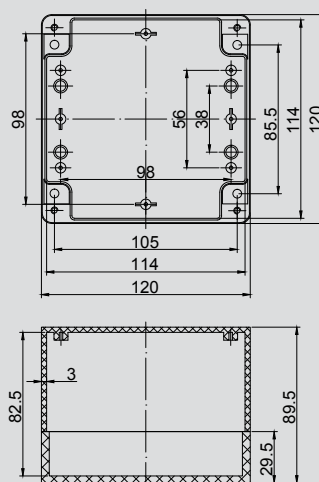

10-22 64x58x35



供货范围:

上盖: 1个
下底: 1个
密封条: 1个
金属螺钉: 4个

注: 1.颜色可定制
2.阻燃防火可定制
3.根据要求, 可提供钻孔加工
4.根据要求, 可定制模具

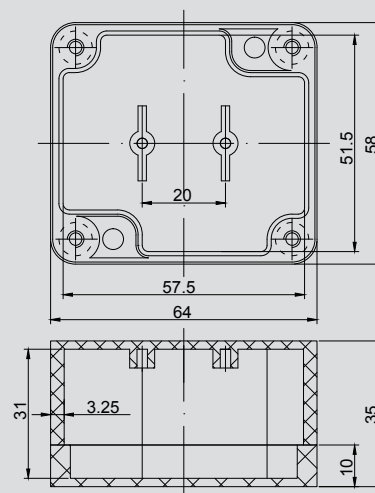

10-23 160x45x55



供货范围:

- 上盖: 1个
- 下底: 1个
- 密封条: 1个
- 金属螺钉: 4个

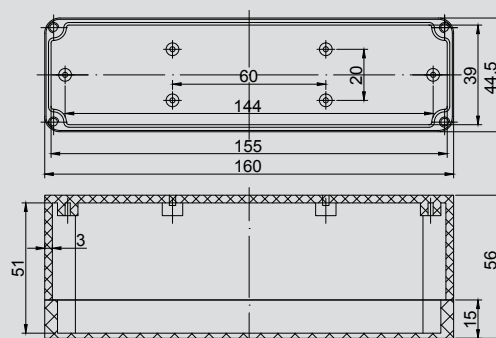

- 注: 1.颜色可定制
2.阻燃防火可定制
3.根据要求, 可提供钻孔加工
4.根据要求, 可定制模具

10-24 139x81x46



供货范围:

- 上盖: 1个
- 下底: 1个
- 密封条: 1个
- 金属螺钉: 4个

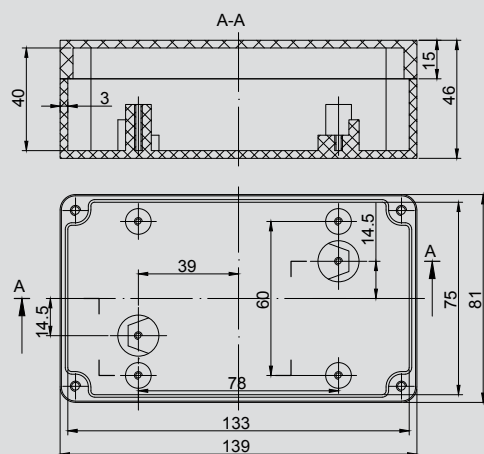

- 注: 1.颜色可定制
2.阻燃防火可定制
3.根据要求, 可提供钻孔加工
4.根据要求, 可定制模具

10-25 318x238x110



供货范围:

- 上盖: 1个
- 下底: 1个
- 密封条: 1个
- 金属螺钉: 8个

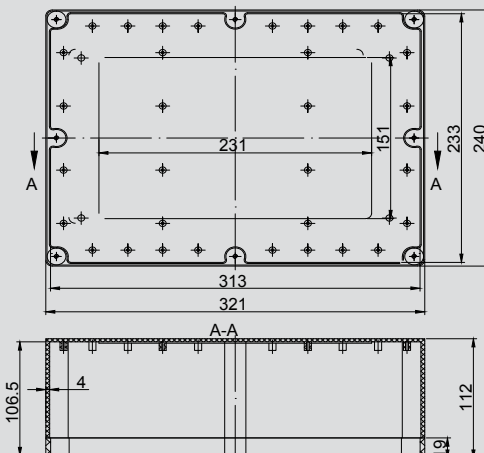

- 注: 1.颜色可定制
2.阻燃防火可定制
3.根据要求, 可提供钻孔加工
4.根据要求, 可定制模具

10-28 64x58x35



供货范围:

上盖: 1个
下底: 1个
密封条: 1个
金属螺钉: 4个

注: 1.颜色可定制
2.阻燃防火可定制
3.根据要求, 可提供钻孔加工
4.根据要求, 可定制模具

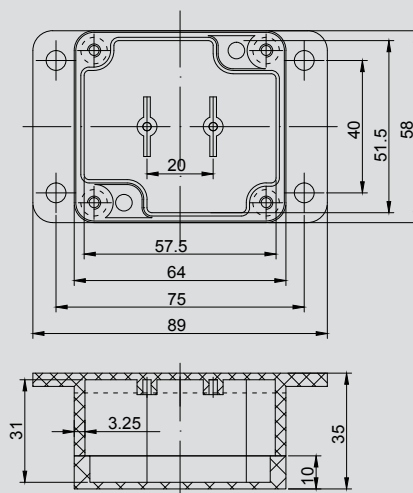

10-29 100x68x50



供货范围:

上盖: 1个
下底: 1个
密封条: 1个
金属螺钉: 4个

注: 1.颜色可定制
2.阻燃防火可定制
3.根据要求, 可提供钻孔加工
4.根据要求, 可定制模具

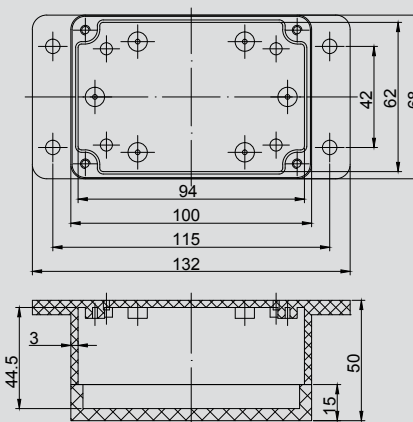

10-29-1 100x68x50



供货范围:

上盖: 1个
下底: 1个
密封条: 1个
金属螺钉: 4个

注: 1.颜色可定制
2.阻燃防火可定制
3.根据要求, 可提供钻孔加工
4.根据要求, 可定制模具

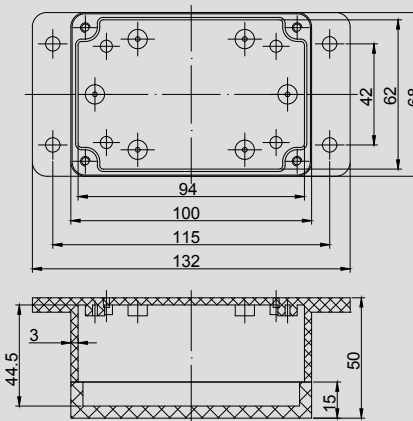

10-30 115x90x55



供货范围:

- 上盖: 1个
- 下底: 1个
- 密封条: 1个
- 金属螺钉: 4个

注: 1.颜色可定制
2.阻燃防火可定制
3.根据要求, 可提供钻孔加工
4.根据要求, 可定制模具

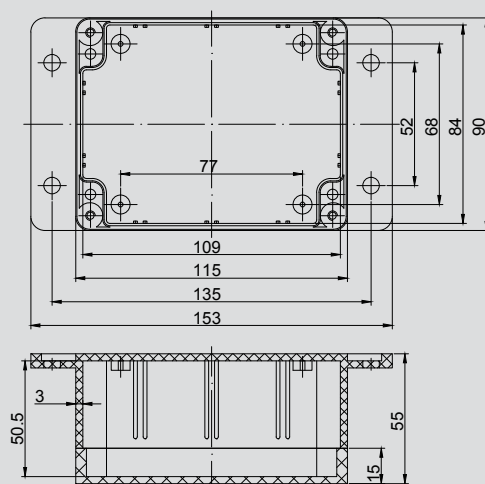

10-30-1 115x90x55



供货范围:

- 上盖: 1个
- 下底: 1个
- 密封条: 1个
- 金属螺钉: 4个

注: 1.颜色可定制
2.阻燃防火可定制
3.根据要求, 可提供钻孔加工
4.根据要求, 可定制模具

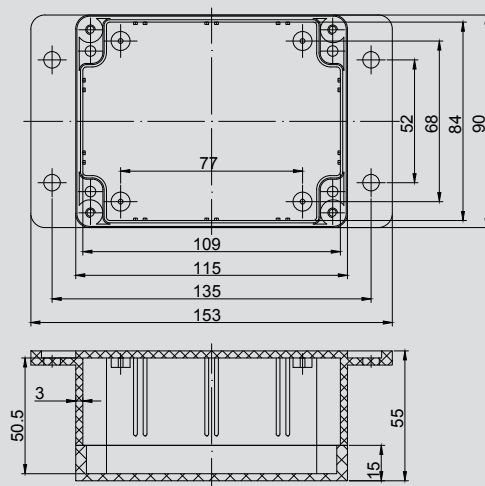

10-32 120x80x65



供货范围:

- 上盖: 1个
- 下底: 1个
- 密封条: 1个
- 金属螺钉: 6个

注: 1.颜色可定制
2.阻燃防火可定制
3.根据要求, 可提供钻孔加工
4.根据要求, 可定制模具

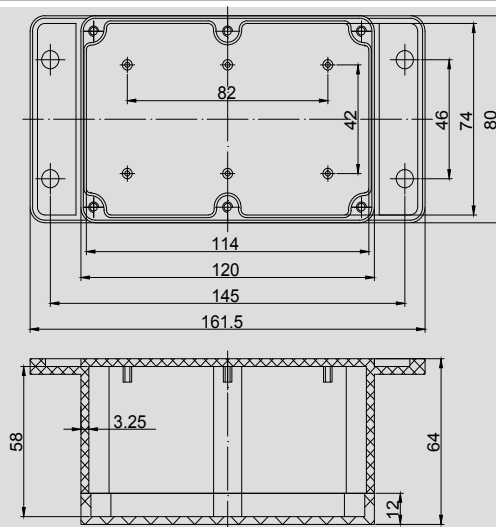

10-33 220x151x95



供货范围:

上盖: 1个
下底: 1个
密封条: 1个
金属螺钉: 4个

注: 1.颜色可定制
2.阻燃防火可定制
3.根据要求, 可提供钻孔加工
4.根据要求, 可定制模具

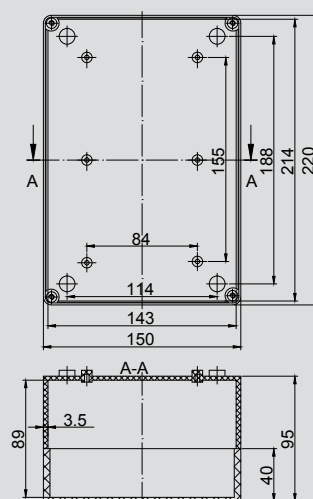

10-38 222x145x55



供货范围:

上盖: 1个
下底: 1个
密封条: 1个
金属螺钉: 6个

注: 1.颜色可定制
2.阻燃防火可定制
3.根据要求, 可提供钻孔加工
4.根据要求, 可定制模具

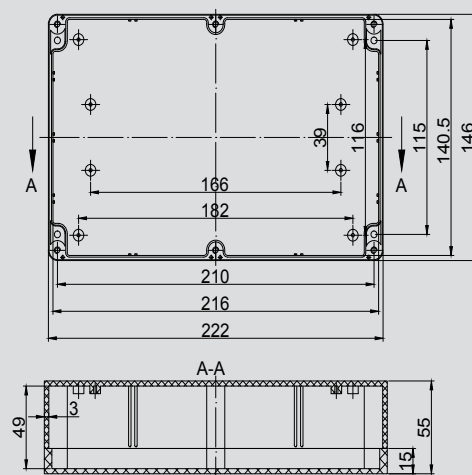

10-38-1 222x145x55



供货范围:

上盖: 1个
下底: 1个
密封条: 1个
金属螺钉: 6个

注: 1.颜色可定制
2.阻燃防火可定制
3.根据要求, 可提供钻孔加工
4.根据要求, 可定制模具

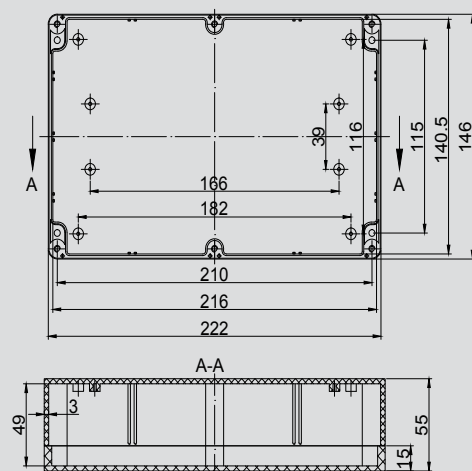

10-39 222x145x75



供货范围:

- 上盖: 1个
- 下底: 1个
- 密封条: 1个
- 金属螺钉: 6个

注: 1.颜色可定制
2.阻燃防火可定制
3.根据要求,可提供钻孔加工
4.根据要求,可定制模具

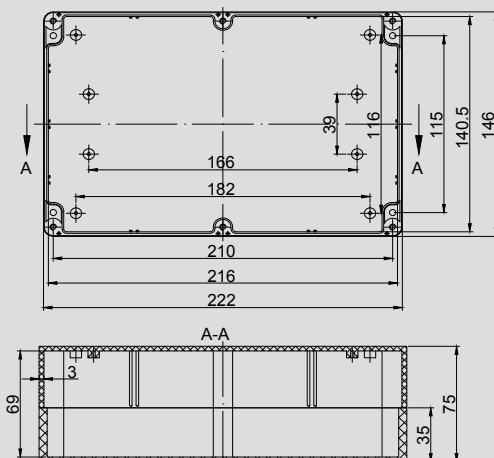

10-39-1 222x145x75



供货范围:

- 上盖: 1个
- 下底: 1个
- 密封条: 1个
- 金属螺钉: 6个

注: 1.颜色可定制
2.阻燃防火可定制
3.根据要求,可提供钻孔加工
4.根据要求,可定制模具

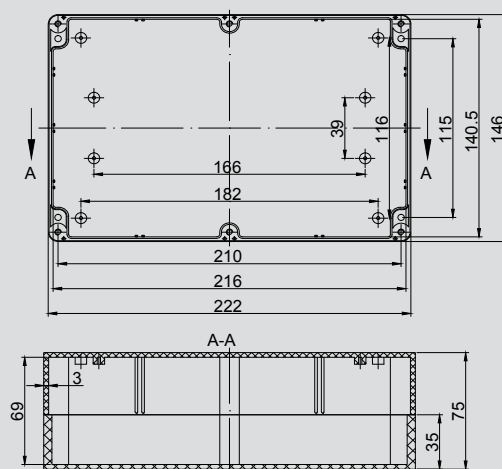

10-40 115x90x55



供货范围:

- 上盖: 1个
- 下底: 1个
- 密封条: 1个
- 金属螺钉: 4个

注: 1.颜色可定制
2.阻燃防火可定制
3.根据要求,可提供钻孔加工
4.根据要求,可定制模具

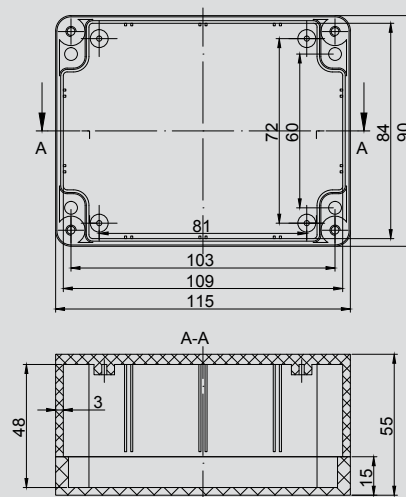

10-41 158x90x60



供货范围:

上盖: 1个
下底: 1个
密封条: 1个
金属螺钉: 4个

注: 1.颜色可定制
2.阻燃防火可定制
3.根据要求, 可提供钻孔加工
4.根据要求, 可定制模具

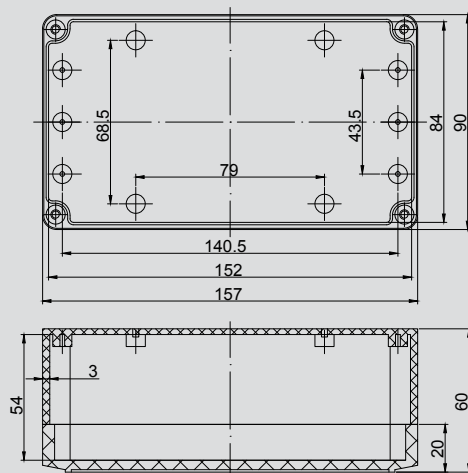

10-42 200x120x75



供货范围:

上盖: 1个
下底: 1个
密封条: 1个
金属螺钉: 4个

注: 1.颜色可定制
2.阻燃防火可定制
3.根据要求, 可提供钻孔加工
4.根据要求, 可定制模具

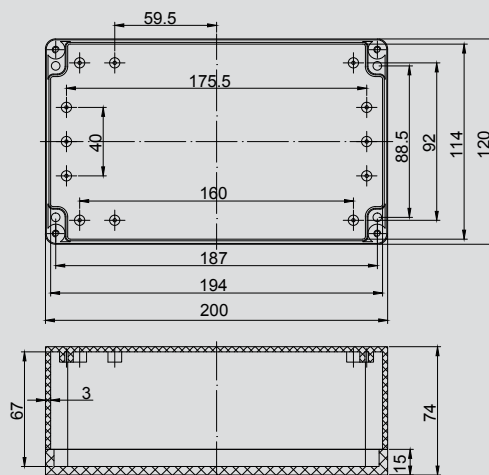

10-43 160x160x120



供货范围:

上盖: 1个
下底: 1个
密封条: 1个
金属螺钉: 4个

注: 1.颜色可定制
2.阻燃防火可定制
3.根据要求, 可提供钻孔加工
4.根据要求, 可定制模具

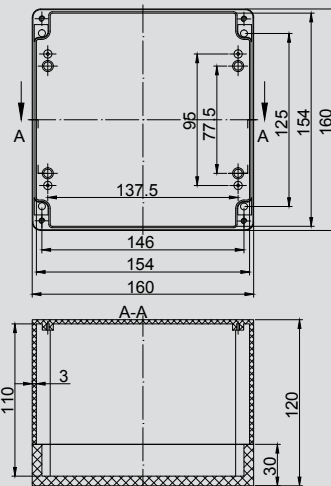

10-44 165x125x75



供货范围:

- 上盖: 1个
- 下底: 1个
- 密封条: 1个
- 金属螺钉: 4个

- 注: 1.颜色可定制
2.阻燃防火可定制
3.根据要求,可提供钻孔加工
4.根据要求,可定制模具

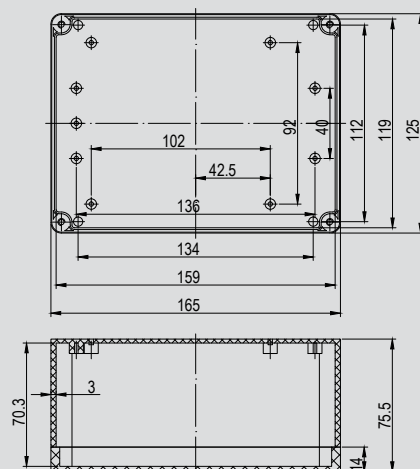

10-48 380x262x104



供货范围:

- 上盖: 1个
- 下底: 1个
- 密封条: 1个
- 金属螺钉: 8个

- 注: 1.颜色可定制
2.阻燃防火可定制
3.根据要求,可提供钻孔加工
4.根据要求,可定制模具

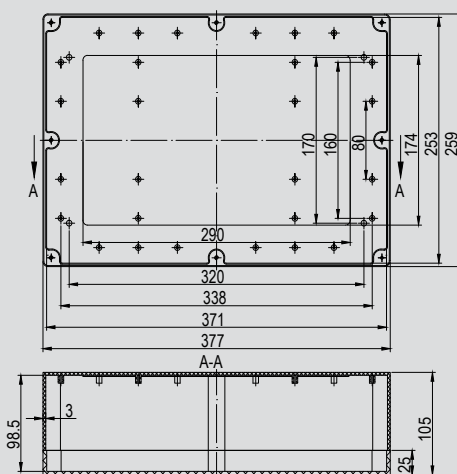

10-49 200x120x68



供货范围:

- 上盖: 1个
- 下底: 1个
- 密封条: 1个
- 金属螺钉: 6个

- 注: 1.颜色可定制
2.阻燃防火可定制
3.根据要求,可提供钻孔加工
4.根据要求,可定制模具

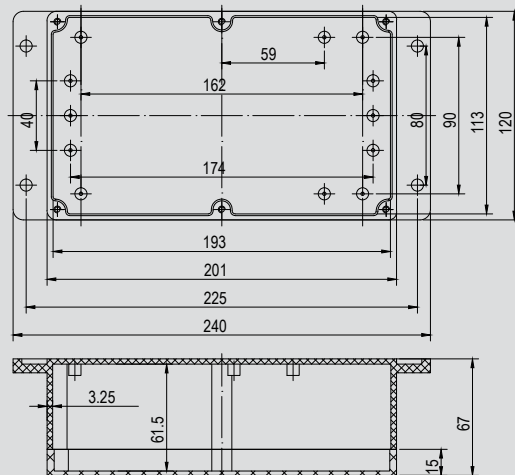

10-50 250x190x100



供货范围:

- 上盖: 1个
下底: 1个
密封条: 1个
塑料螺钉: 4个

- 注: 1.颜色可定制
2.阻燃防火可定制
3.根据要求, 可提供钻孔加工
4.根据要求, 可定制模具

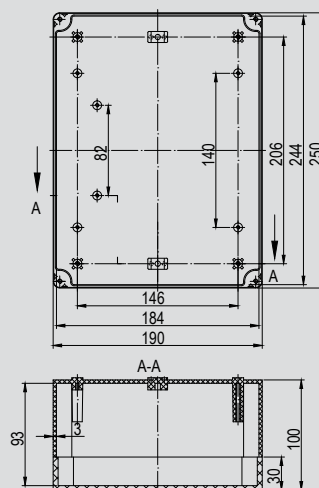

10-50-1 250x190x100



供货范围:

- 上盖: 1个
下底: 1个
密封条: 1个
塑料螺钉: 4个

- 注: 1.颜色可定制
2.阻燃防火可定制
3.根据要求, 可提供钻孔加工
4.根据要求, 可定制模具

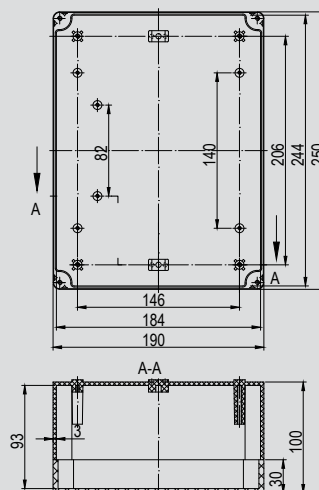

10-52 305x228x120



供货范围:

- 上盖: 1个
下底: 1个
密封条: 1个
塑料螺钉: 4个
塑料防水帽: 4个

- 注: 1.颜色可定制
2.阻燃防火可定制
3.根据要求, 可提供钻孔加工
4.根据要求, 可定制模具

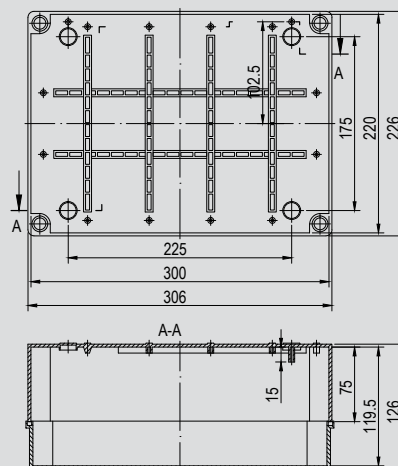

10-52-1 305x228x120



供货范围:

- 上盖: 1个
- 下底: 1个
- 密封条: 1个
- 塑料螺钉: 4个
- 塑料防水帽: 4个

注: 1.颜色可定制
2.阻燃防火可定制
3.根据要求,可提供钻孔加工
4.根据要求,可定制模具

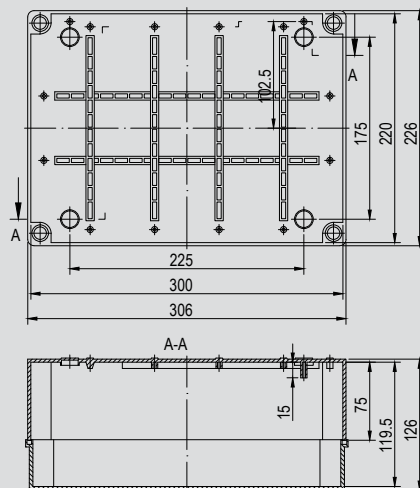

10-53 245x195x98



供货范围:

- 上盖: 1个
- 下底: 1个
- 密封条: 1个
- 塑料螺钉: 4个
- 塑料防水帽: 4个

注: 1.颜色可定制
2.阻燃防火可定制
3.根据要求,可提供钻孔加工
4.根据要求,可定制模具

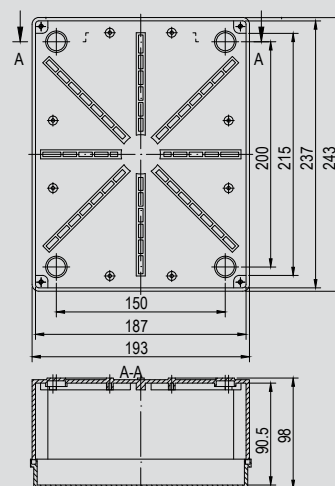

10-53-1 245x195x98



供货范围:

- 上盖: 1个
- 下底: 1个
- 密封条: 1个
- 塑料螺钉: 4个
- 塑料防水帽: 4个

注: 1.颜色可定制
2.阻燃防火可定制
3.根据要求,可提供钻孔加工
4.根据要求,可定制模具

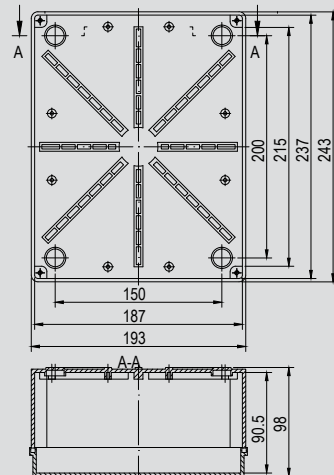

10-54 195x145x77



供货范围:

上盖: 1个
下底: 1个
密封条: 1个
塑料螺钉: 4个
塑料防水帽: 4个

注: 1.颜色可定制
2.阻燃防火可定制
3.根据要求, 可提供钻孔加工
4.根据要求, 可定制模具

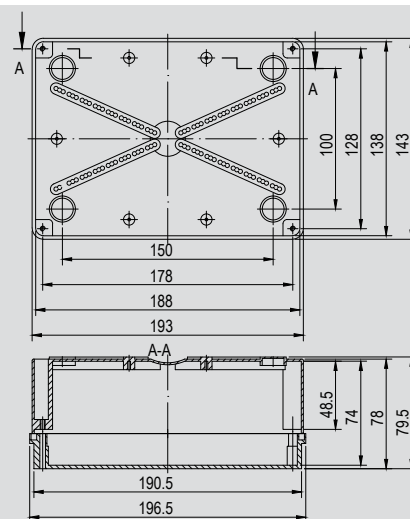

10-54-1 195x145x77



供货范围:

上盖: 1个
下底: 1个
密封条: 1个
塑料螺钉: 4个
塑料防水帽: 4个

注: 1.颜色可定制
2.阻燃防火可定制
3.根据要求, 可提供钻孔加工
4.根据要求, 可定制模具

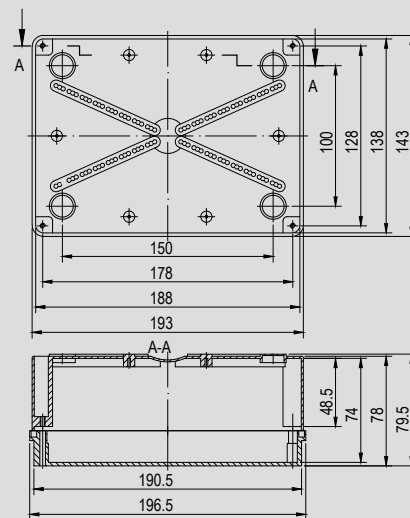

10-55 155x115x75



供货范围:

上盖: 1个
下底: 1个
密封条: 1个
塑料螺钉: 4个
塑料防水帽: 4个

注: 1.颜色可定制
2.阻燃防火可定制
3.根据要求, 可提供钻孔加工
4.根据要求, 可定制模具

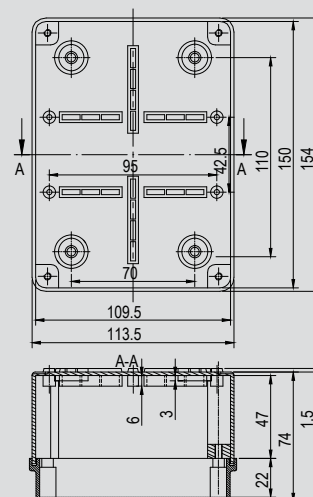

10-55-1 155x115x75



供货范围:

- 上盖: 1个
- 下底: 1个
- 密封条: 1个
- 塑料螺钉: 4个
- 塑料防水帽: 4个

注: 1.颜色可定制
2.阻燃防火可定制
3.根据要求,可提供钻孔加工
4.根据要求,可定制模具

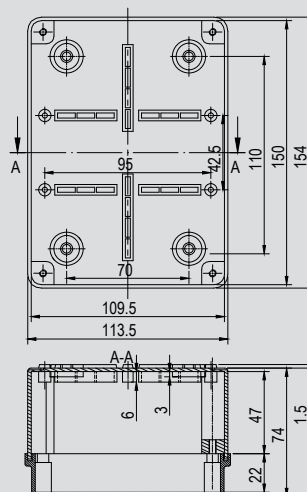

10-56 127x87x60



供货范围:

- 上盖: 1个
- 下底: 1个
- 密封条: 1个
- 塑料螺钉: 4个
- 塑料防水帽: 4个

注: 1.颜色可定制
2.阻燃防火可定制
3.根据要求,可提供钻孔加工
4.根据要求,可定制模具

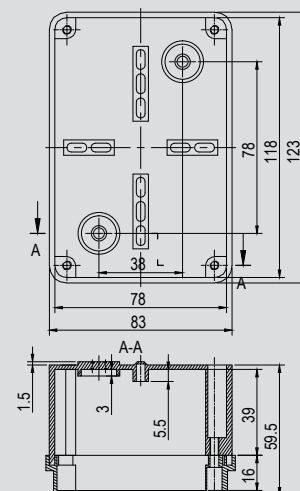

10-56-1 127x87x60



供货范围:

- 上盖: 1个
- 下底: 1个
- 密封条: 1个
- 塑料螺钉: 4个
- 塑料防水帽: 4个

注: 1.颜色可定制
2.阻燃防火可定制
3.根据要求,可提供钻孔加工
4.根据要求,可定制模具

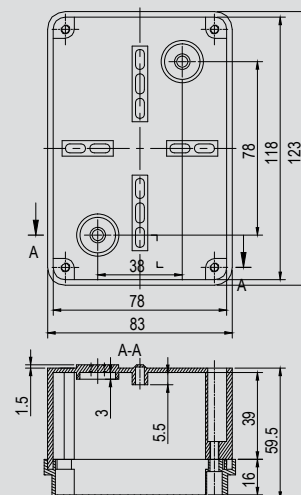

10-57 102x102x60



供货范围:

- 上盖: 1个
- 下底: 1个
- 密封条: 1个
- 塑料螺钉: 4个
- 塑料防水帽: 4个

注: 1.颜色可定制
2.阻燃防火可定制
3.根据要求, 可提供钻孔加工
4.根据要求, 可定制模具

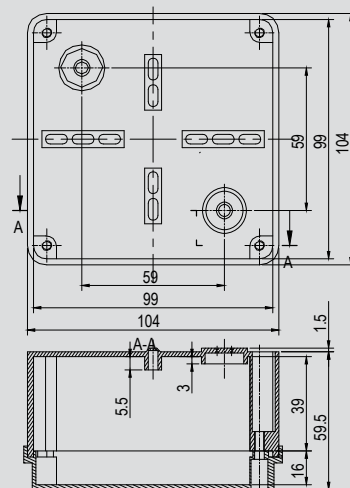

10-57-1 102x102x60



供货范围:

- 上盖: 1个
- 下底: 1个
- 密封条: 1个
- 塑料螺钉: 4个
- 塑料防水帽: 4个

注: 1.颜色可定制
2.阻燃防火可定制
3.根据要求, 可提供钻孔加工
4.根据要求, 可定制模具

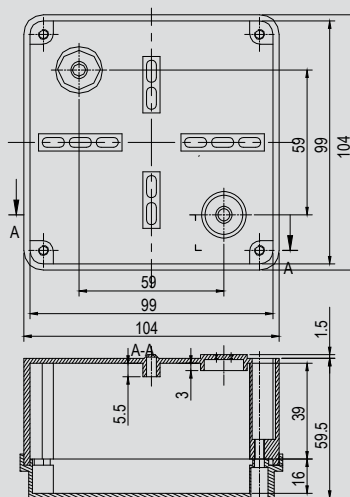

10-58 120x80x60



供货范围:

- 上盖: 1个
- 下底: 1个
- 密封条: 1个
- 金属螺钉: 4个

注: 1.颜色可定制
2.阻燃防火可定制
3.根据要求, 可提供钻孔加工
4.根据要求, 可定制模具

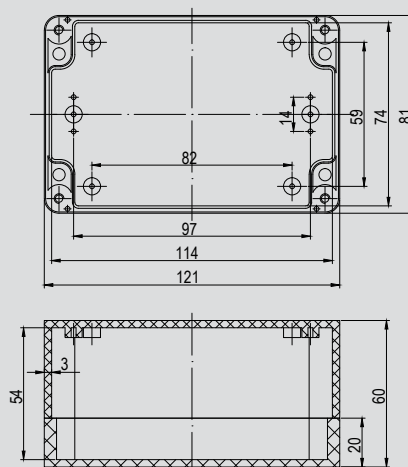

10-58-1 120x80x60



供货范围:

- 上盖: 1个
- 下底: 1个
- 密封条: 1个
- 金属螺钉: 4个

- 注: 1.颜色可定制
2.阻燃防火可定制
3.根据要求,可提供钻孔加工
4.根据要求,可定制模具

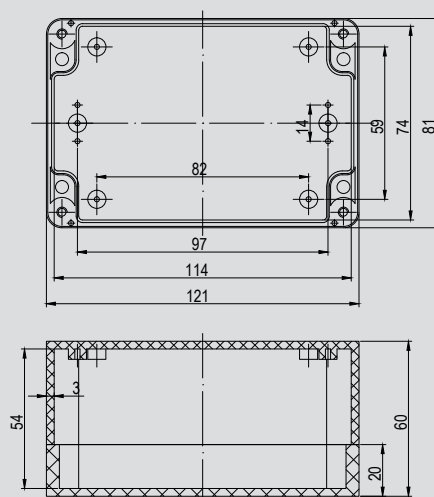

10-59 83x80x55



供货范围:

- 上盖: 1个
- 下底: 1个
- 密封条: 1个
- 金属螺钉: 4个

- 注: 1.颜色可定制
2.阻燃防火可定制
3.根据要求,可提供钻孔加工
4.根据要求,可定制模具

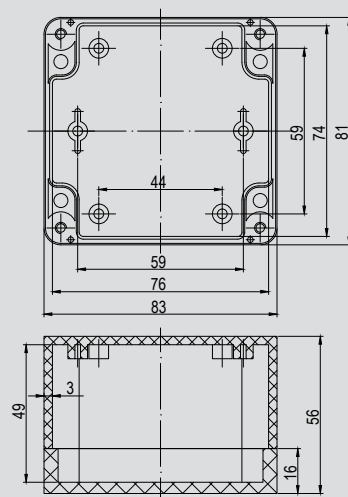

10-62 84x59x33



供货范围:

- 上盖: 1个
- 下底: 1个
- 密封条: 1个
- 金属螺钉: 4个

- 注: 1.颜色可定制
2.阻燃防火可定制
3.根据要求,可提供钻孔加工
4.根据要求,可定制模具

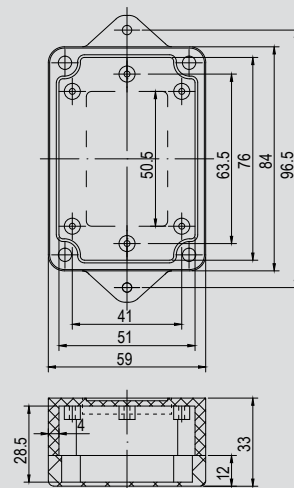

10-84 62x48x58



供货范围:

上盖: 1个

下底: 1个

密封条: 1个

金属螺钉: 4个

注: 1.颜色可定制
2.阻燃防火可定制
3.根据要求,可提供钻孔加工
4.根据要求,可定制模具

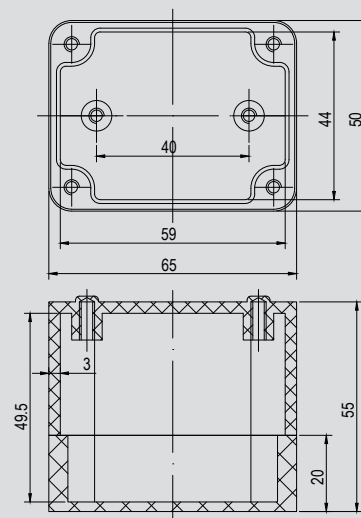

10-85 95x65x57



供货范围:

上盖: 1个

下底: 1个

密封条: 1个

塑料螺钉: 4个

注: 1.颜色可定制
2.阻燃防火可定制
3.根据要求,可提供钻孔加工
4.根据要求,可定制模具

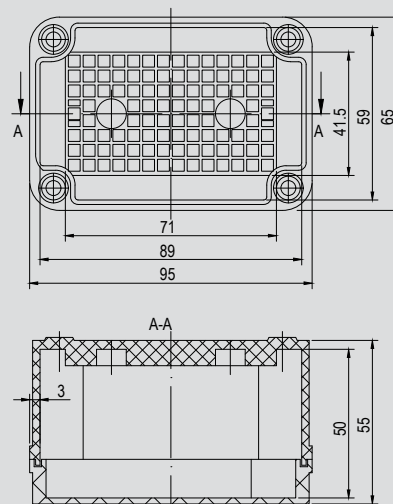

10-86 108x78x86



供货范围:

上盖: 1个

下底: 1个

密封条: 1个

塑料螺钉: 4个

注: 1.颜色可定制
2.阻燃防火可定制
3.根据要求,可提供钻孔加工
4.根据要求,可定制模具

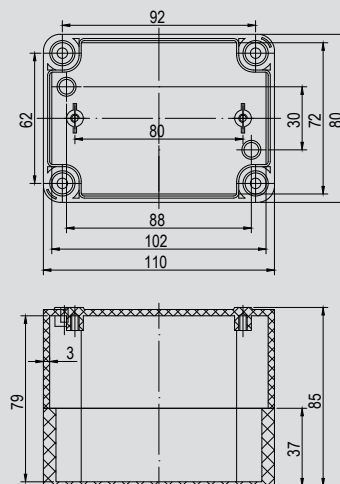

10-87 128x78x70



供货范围:

上盖: 1个

下底: 1个

密封条: 1个

塑料螺钉: 4个

注: 1.颜色可定制
2.阻燃防火可定制
3.根据要求,可提供钻孔加工
4.根据要求,可定制模具

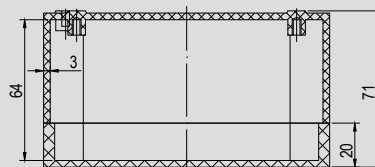
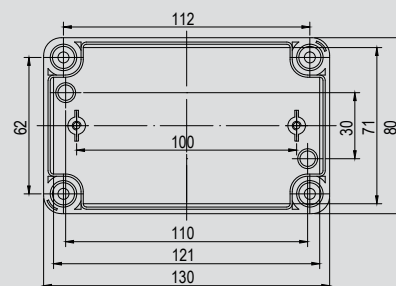

10-88 178x78x72



供货范围:

上盖: 1个

下底: 1个

密封条: 1个

塑料螺钉: 4个

注: 1.颜色可定制
2.阻燃防火可定制
3.根据要求,可提供钻孔加工
4.根据要求,可定制模具

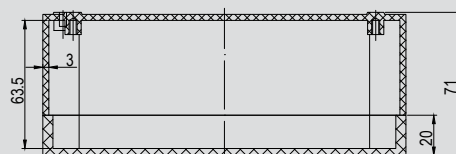
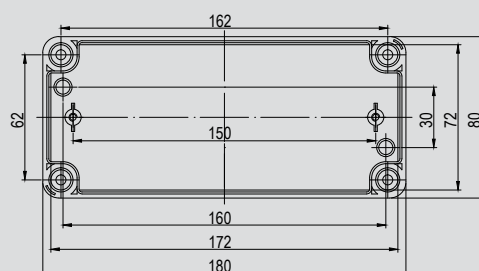

10-89 250x80x85



供货范围:

上盖: 1个

下底: 1个

密封条: 1个

塑料螺钉: 4个

注: 1.颜色可定制
2.阻燃防火可定制
3.根据要求,可提供钻孔加工
4.根据要求,可定制模具

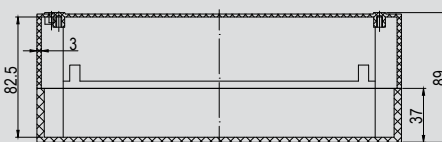
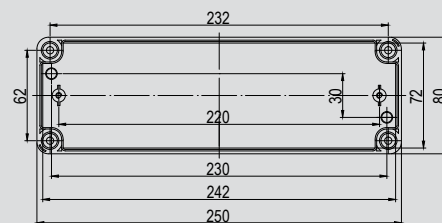

10-90 122x122x71



供货范围:

- 上盖: 1个
下底: 1个
密封条: 1个
塑料螺钉: 4个

- 注: 1.颜色可定制
2.阻燃防火可定制
3.根据要求, 可提供钻孔加工
4.根据要求, 可定制模具

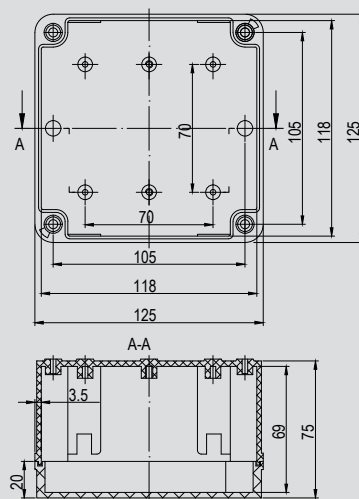

10-91 200x150x100



供货范围:

- 上盖: 1个
下底: 1个
密封条: 1个
塑料螺钉: 4个

- 注: 1.颜色可定制
2.阻燃防火可定制
3.根据要求, 可提供钻孔加工
4.根据要求, 可定制模具

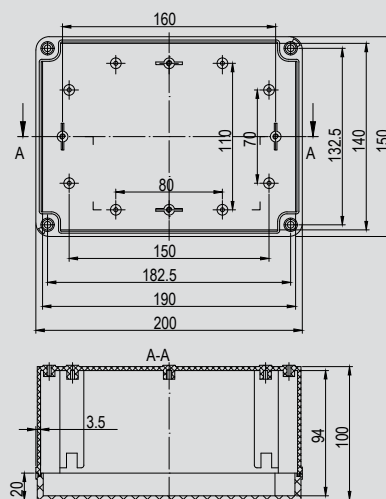

10-92 200x200x130



供货范围:

- 上盖: 1个
下底: 1个
密封条: 1个
塑料螺钉: 4个

- 注: 1.颜色可定制
2.阻燃防火可定制
3.根据要求, 可提供钻孔加工
4.根据要求, 可定制模具

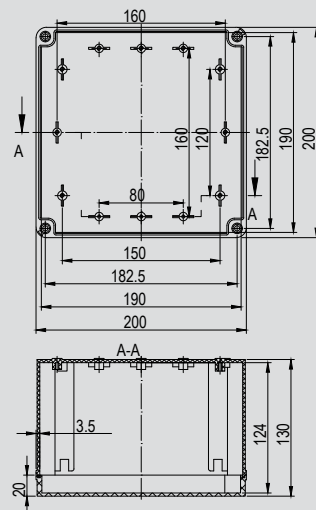

10-93 252x152x100



供货范围:

上盖: 1个

下底: 1个

密封条: 1个

塑料螺钉: 4个

注: 1.颜色可定制
2.阻燃防火可定制
3.根据要求, 可提供钻孔加工
4.根据要求, 可定制模具

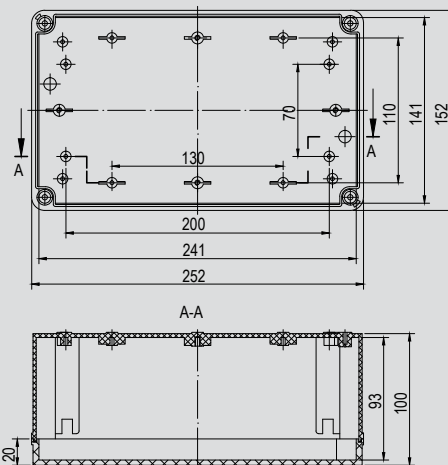

10-95 241x161x90



供货范围:

上盖: 1个

下底: 1个

密封条: 1个

金属螺钉: 6个

注: 1.颜色可定制
2.阻燃防火可定制
3.根据要求, 可提供钻孔加工
4.根据要求, 可定制模具

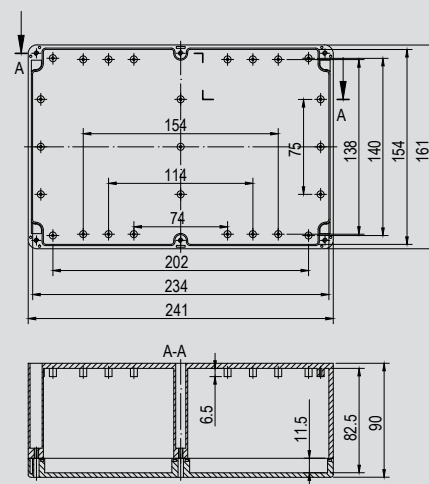

10-95-1 241x161x90



供货范围:

上盖: 1个

下底: 1个

密封条: 1个

金属螺钉: 6个

注: 1.颜色可定制
2.阻燃防火可定制
3.根据要求, 可提供钻孔加工
4.根据要求, 可定制模具

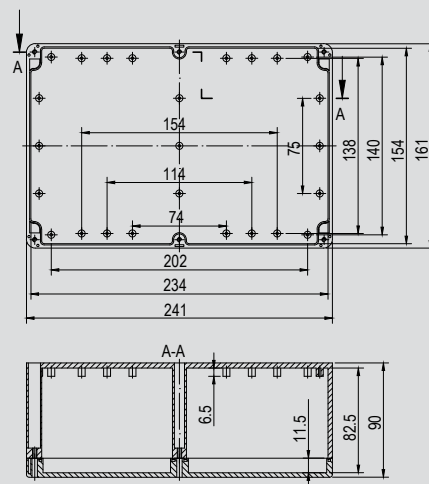

铸铝防水控制箱

DIE-CASTED COUTRAL ENCLOSURE



技术参数

符合RoHS

技术参数：

设计防护等级：	IP65	IEC60529：2001
设计抗冲击性能：	IK08	IEC62262：2002
温度范围（短期）：	-40℃～120℃	IEC60068：1997
温度范围（长期）：	-20℃～80℃	IEC60068：1997
抗化学腐蚀性能：	良好	
阻燃等级：	完全阻燃	
无毒性：	无卤素	

材料：

底/盖：	压铸铝
透明视窗：	钢化玻璃
螺钉：	不锈钢
密封条：	硅橡胶
标准颜色：	底/盖：灰色

注：图纸仅供参考，尺寸以实物为准；不提供防护等级证书和RoHS报告。



长河机箱

尺寸参数表

单位: mm

产品型号	外形尺寸 长x宽x高	内部尺寸 长x宽x高	底板安装尺寸 长x宽	墙面安装尺寸 长x宽	产品重量	单包装个数
11A-6	251x192x90	235x176x79	141x205	230x200		
11A-6-1	251x192x90	235x176x79	141x205	230x200		
11A-7	282x213x90	257x201x86	242x185	130x290		
11A-8	216x164x66	209x157x60	171x133	234x70		
11A-8-1	216x164x66	209x157x60	171x133	234x70		
11A-8-2	216x164x66	203x151x61	171x133	234x70		
11A-13	280x199x90	263x168x64	244.5x85.5	230x80		
11A-14	148x98x43	131x81x39	--	--		
11A-42	390x280x200	382x272x189	370x140.5	368x258		
11A-42-1	390x280x200	382x272x189	370x140.5	368x258		
11A-45	355x219x104	278x177x91	257.5x164	240x98		
11A-71	160x160x85	148x147x73	110x110	135x170		
11A-71-1	160x160x85	148x147x73	110x100	135x170		
11A-72	185x135x85	172x123x78	140x80	160x140		
11A-72-1	185x135x85	172x123x78	140x80	160x140		
11A-73	220x155x95	207x142x90	172x109	200x160		
11A-73-1	220x155x95	207x142x90	172x109	250x160		
11B-26	233x221x74	193x162x53	171x126	205x130		
11B-27	242x212x81	220x190x52	--	233x180		
11B-28	313x291x107	275x230x82	250x198	273x180		
11B-32	208x162x64	191x131x60	174x69	164x98		
11B-33	222x182x68	211x150x63	191x135	183x113		
11B-34	280x220x90	262x202x82	241x90	230x130		
11B-35	310x263x102	292x232x94	268x216	260x160		
11B-36	250x202x79	232x172x62	212x159	204x110		
11B-37	310x263x126	292x232x115	268x216	260x160		
11B-38	244x230x93	217x206x88	160x145	135		
11B-39	220x230x93	217x206x88	160x145	135		
11B-43	285x205x97	257x181x89	211x105	135		
11B-45	285x205x97	257x180x89	211x105	135		
11C-1	101x104x58	91x91x52	导轨	90x87		
11C-2	138x113x61	128x103x54	导轨	100x117		
11C-3	165x140x63	150x130x56	导轨	125x145		
11C-4	189x167x80	179x157x72	导轨	150x168		
11C-5	252x215x91	240x203x83	导轨	195x220		
11C-6	307x257x120	295x245x112	导轨	235x280		
11C-7	406x312x151	397x298x135	导轨	365x265		
36A-1	199x108xT-任意	158x92xT-任意	160.5xT	180x96		
36A-2	241x160xT-任意	180x149xT-任意	180xT	215x140		
36A-3	241x171xT-任意	187x157xT-任意	190xT	215x150		

说明: 1.颜色可定制; 2.阻燃可定制; 3.根据要求可提供钻孔加工; 4.根据要求可定制模具。

11A-6 251x192x90



供货范围:

- 上盖: 1个
- 下底: 1个
- 密封圈: 2个
- 金属螺钉: 4个
- 支架: 4个
- 玻璃: 1个
- 玻璃压角: 1个
- 另配螺钉: 6个/12个

- 注: 1.颜色可定制
2.阻燃防火可定制
3.根据要求,可提供钻孔加工
4.根据要求,可定制模具

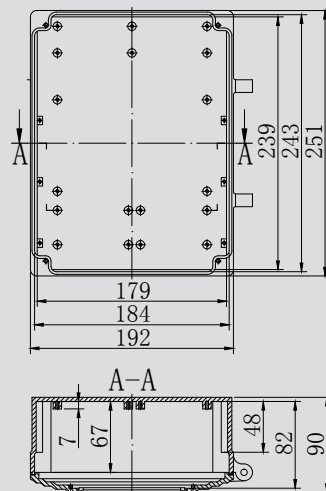

11A-6-1 251x192x90



供货范围:

- 上盖: 1个
- 下底: 1个
- 密封圈: 1个
- 金属螺钉: 4个
- 支架: 4个
- 另配螺钉: 6个

- 注: 1.颜色可定制
2.阻燃防火可定制
3.根据要求,可提供钻孔加工
4.根据要求,可定制模具

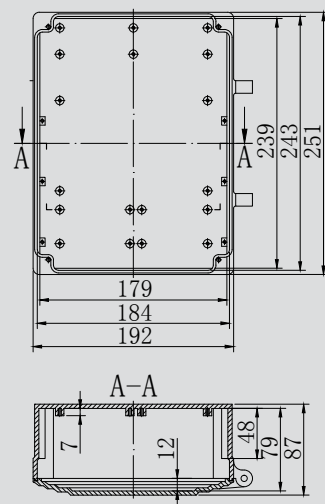

11A-7 282x213x90



供货范围:

- 上盖: 1个
- 下底: 1个
- 密封圈: 1个
- 金属螺钉: 4个

- 注: 1.颜色可定制
2.阻燃防火可定制
3.根据要求,可提供钻孔加工
4.根据要求,可定制模具

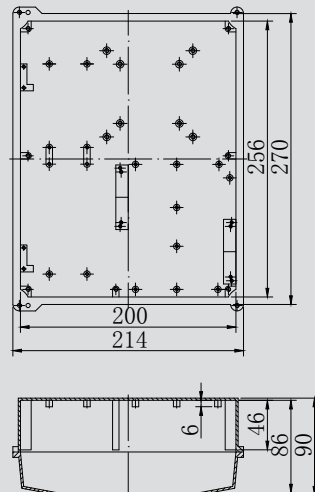

11A-8 216x164x66



供货范围:

- 上盖: 2个
- 下底: 1个
- 密封圈: 2个
- 金属螺钉: 8个
- 玻璃: 1个

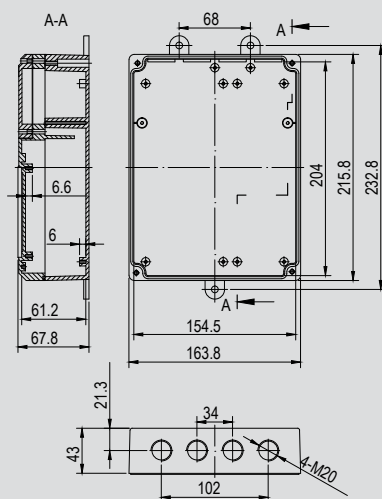

- 注: 1.颜色可定制
2.阻燃防火可定制
3.根据要求,可提供钻孔加工
4.根据要求,可定制模具

11A-8-1 216x164x66

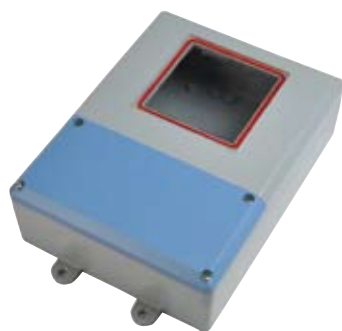

供货范围:

- 上盖: 2个
- 下底: 1个
- 密封圈: 2个
- 金属螺钉: 8个
- 玻璃: 1个

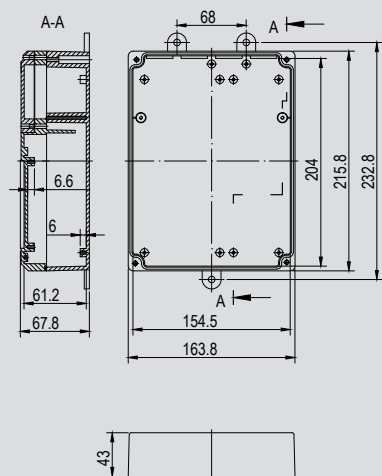

- 注: 1.颜色可定制
2.阻燃防火可定制
3.根据要求,可提供钻孔加工
4.根据要求,可定制模具

11A-8-2 216x164x66



供货范围:

- 上盖: 1个
- 下底: 1个
- 密封圈: 2个
- 金属螺钉: 4个
- 玻璃: 1个

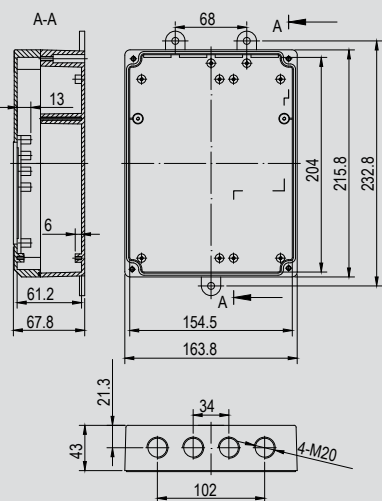

- 注: 1.颜色可定制
2.阻燃防火可定制
3.根据要求,可提供钻孔加工
4.根据要求,可定制模具

11A-13 280x199x90



供货范围:

- 上盖: 1个
- 下底: 1个
- 密封圈: 1个
- 金属螺钉: 4个
- 另配螺钉: 2个

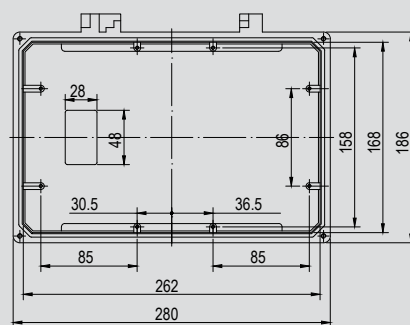

- 注: 1.颜色可定制
2.阻燃防火可定制
3.根据要求,可提供钻孔加工
4.根据要求,可定制模具

11A-14 148x98x43



供货范围:

- 上盖: 1个
- 下底: 1个
- 密封圈: 1个
- 金属螺钉: 4个

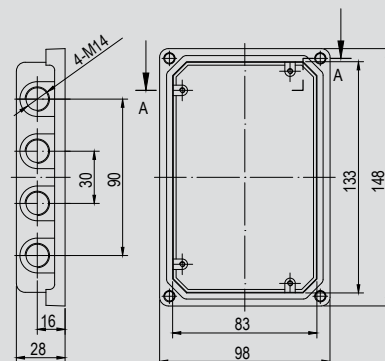

- 注: 1.颜色可定制
2.阻燃防火可定制
3.根据要求,可提供钻孔加工
4.根据要求,可定制模具

11A-42 390x280x200



供货范围:

- 上盖: 1个
- 下底: 1个
- 密封圈: 1个
- 金属螺钉: 4个
- 钢化玻璃: 1个
- 玻璃支架: 2个
- 固定螺钉: 6个

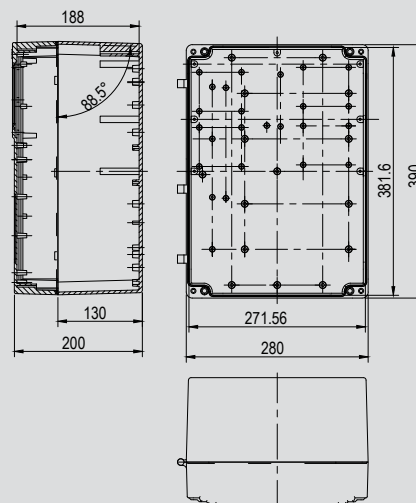

- 注: 1.颜色可定制
2.阻燃防火可定制
3.根据要求,可提供钻孔加工
4.根据要求,可定制模具

11A-42-1 390x280x200



供货范围:

- 上盖: 1个
- 下底: 1个
- 密封圈: 1个
- 金属螺钉: 4个

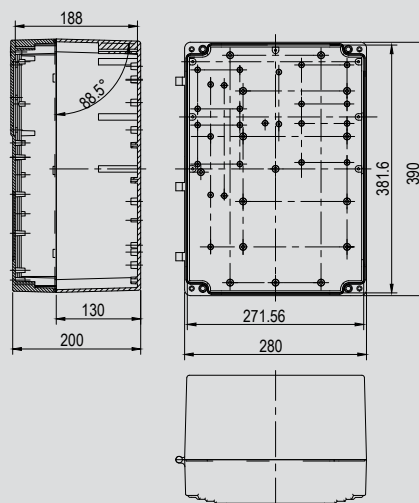

- 注: 1.颜色可定制
2.阻燃防火可定制
3.根据要求,可提供钻孔加工
4.根据要求,可定制模具

11A-45 355x219x104



供货范围:

- 上盖: 1个
- 下底: 1个
- 密封圈: 1个
- 金属螺钉: 4个
- 另配螺钉: 2个

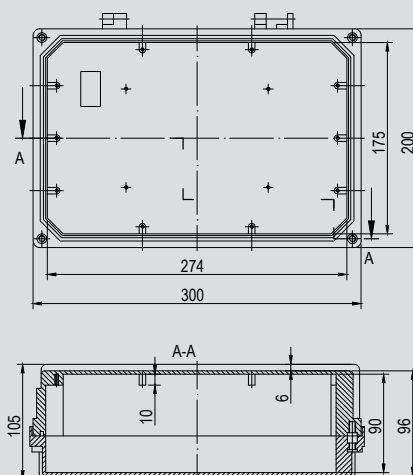

- 注: 1.颜色可定制
2.阻燃防火可定制
3.根据要求,可提供钻孔加工
4.根据要求,可定制模具

11A-71 160x160x85



供货范围:

- 上盖: 1个
- 下底: 1个
- 密封圈: 1个
- 金属螺钉: 4个
- 另配螺钉: 2个

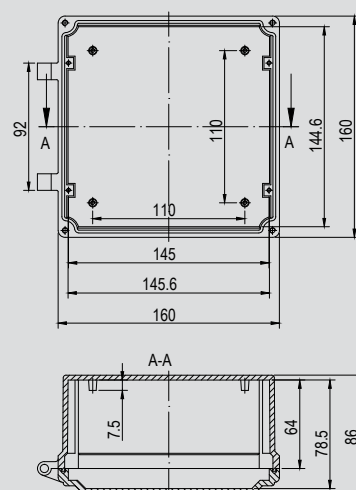

- 注: 1.颜色可定制
2.阻燃防火可定制
3.根据要求,可提供钻孔加工
4.根据要求,可定制模具

11A-71-1 160x160x85



供货范围:

- 上盖: 1个
- 下底: 1个
- 密封圈: 1个
- 金属螺钉: 4个
- 另配螺钉: 2个

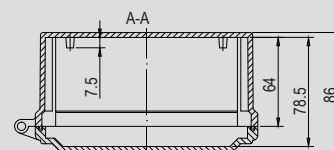
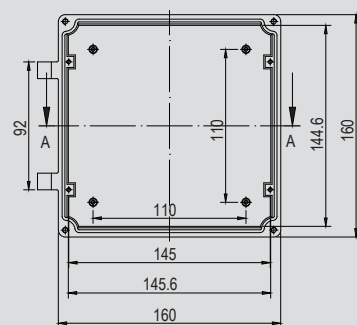

- 注: 1.颜色可定制
2.阻燃防火可定制
3.根据要求,可提供钻孔加工
4.根据要求,可定制模具

11A-72 185x135x85



供货范围:

- 上盖: 1个
- 下底: 1个
- 密封圈: 1个
- 金属螺钉: 4个
- 另配螺钉: 2个

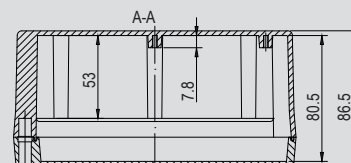
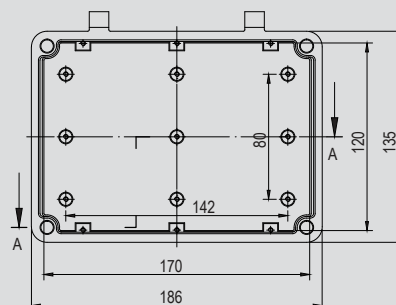

- 注: 1.颜色可定制
2.阻燃防火可定制
3.根据要求,可提供钻孔加工
4.根据要求,可定制模具

11A-72-1 185x135x85



供货范围:

- 上盖: 1个
- 下底: 1个
- 密封圈: 1个
- 金属螺钉: 4个
- 另配螺钉: 2个

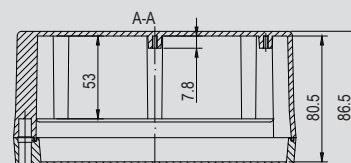
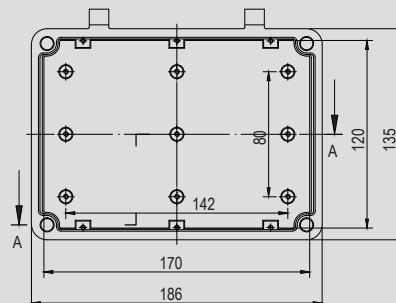

- 注: 1.颜色可定制
2.阻燃防火可定制
3.根据要求,可提供钻孔加工
4.根据要求,可定制模具

11A-73 220x155x95



供货范围:

- 上盖: 1个
- 下底: 1个
- 密封圈: 1个
- 金属螺钉: 4个
- 另配螺钉: 2个

注: 1.颜色可定制
2.阻燃防火可定制
3.根据要求, 可提供钻孔加工
4.根据要求, 可定制模具

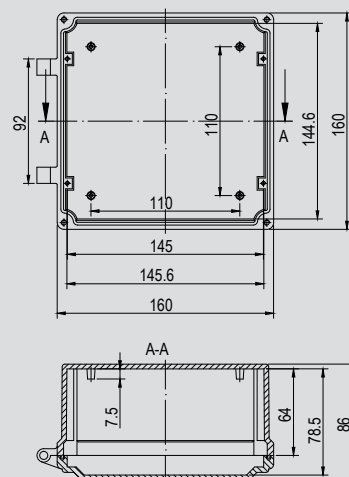

11A-73-1 220x155x95



供货范围:

- 上盖: 1个
- 下底: 1个
- 密封圈: 1个
- 金属螺钉: 4个
- 另配螺钉: 2个

注: 1.颜色可定制
2.阻燃防火可定制
3.根据要求, 可提供钻孔加工
4.根据要求, 可定制模具

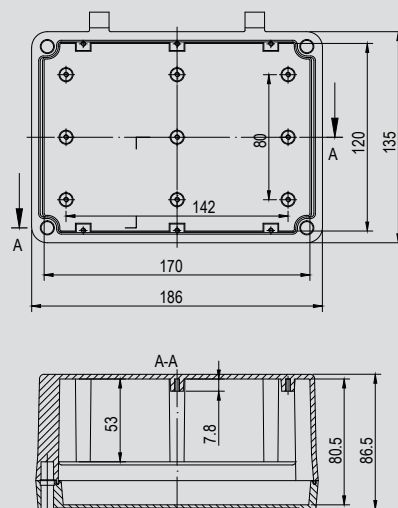

11B-26 233x221x74



供货范围:

- 上盖: 1个
- 下底: 1个
- 密封圈: 1个
- 金属螺钉: 4个
- 另配螺钉: 2个

注: 1.颜色可定制
2.阻燃防火可定制
3.根据要求, 可提供钻孔加工
4.根据要求, 可定制模具

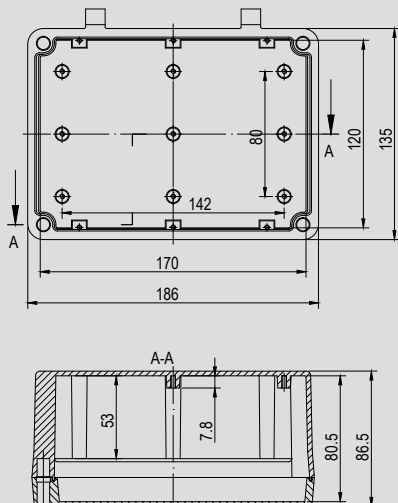

11B-27 242x212x81



供货范围:

- 上盖: 1个
- 下底: 1个
- 密封圈: 1个
- 金属螺钉: 4个
- 另配螺钉: 2个

注: 1.颜色可定制
2.阻燃防火可定制
3.根据要求,可提供钻孔加工
4.根据要求,可定制模具

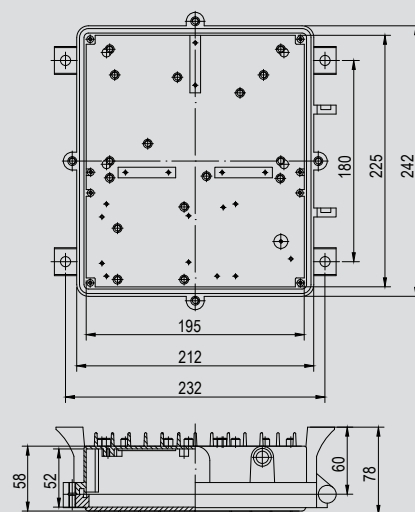

11B-28 313x291x107



供货范围:

- 上盖: 1个
- 下底: 1个
- 密封圈: 1个
- 金属螺钉: 6个
- 另配螺钉: 2个

注: 1.颜色可定制
2.阻燃防火可定制
3.根据要求,可提供钻孔加工
4.根据要求,可定制模具

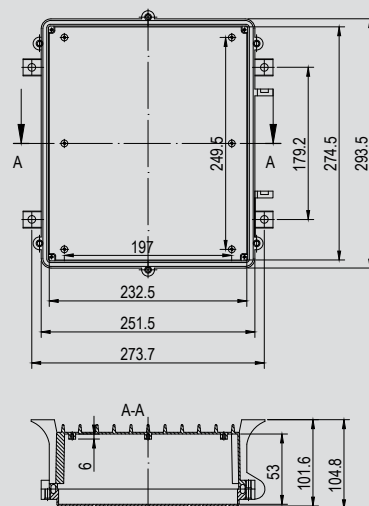

11B-32 208x162x64



供货范围:

- 上盖: 1个
- 下底: 1个
- 密封圈: 1个
- 金属螺钉: 4个
- 另配螺钉: 2个

注: 1.颜色可定制
2.阻燃防火可定制
3.根据要求,可提供钻孔加工
4.根据要求,可定制模具

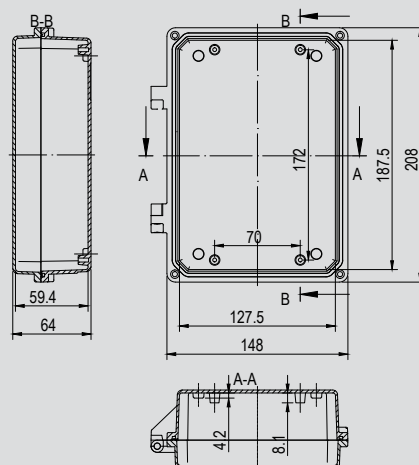

11B-33 222x182x68



供货范围:

- 上盖: 1个
- 下底: 1个
- 密封圈: 1个
- 金属螺钉: 4个
- 另配螺钉: 2个

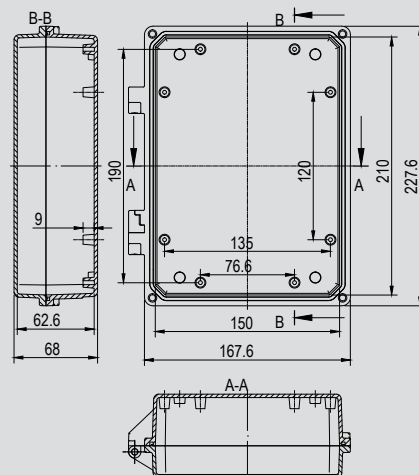

- 注: 1.颜色可定制
2.阻燃防火可定制
3.根据要求,可提供钻孔加工
4.根据要求,可定制模具

11B-34 280x220x90



供货范围:

- 上盖: 1个
- 下底: 1个
- 密封圈: 1个
- 金属螺钉: 4个
- 另配螺钉: 2个

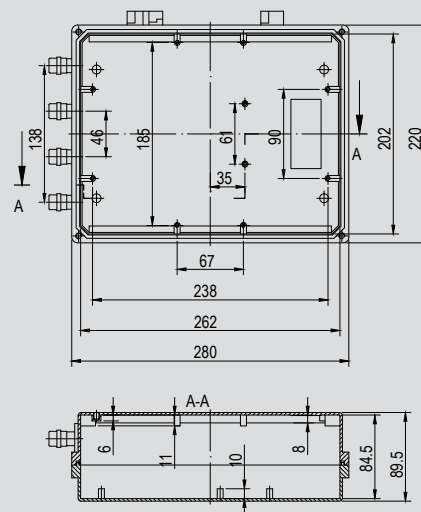

- 注: 1.颜色可定制
2.阻燃防火可定制
3.根据要求,可提供钻孔加工
4.根据要求,可定制模具

11B-35 310x263x102



供货范围:

- 上盖: 1个
- 下底: 1个
- 密封圈: 1个
- 金属螺钉: 4个
- 另配螺钉: 2个

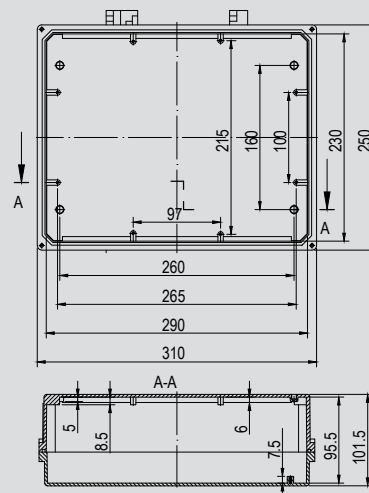

- 注: 1.颜色可定制
2.阻燃防火可定制
3.根据要求,可提供钻孔加工
4.根据要求,可定制模具

11B-36 250x202x79



供货范围:

上盖: 1个

下底: 1个

密封圈: 1个

金属螺钉： 4个

另配螺钉： 2个

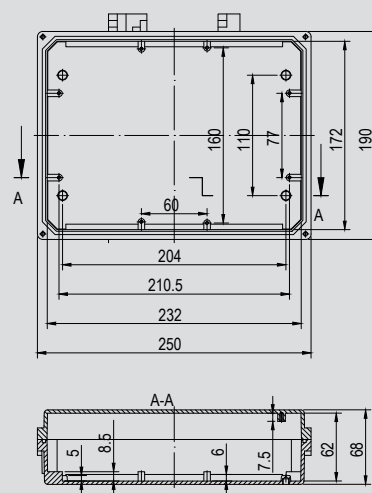

注：1.颜色可定制
2.阻燃防火可定制
3.根据要求，可提供钻孔加工
4.根据要求，可定制模具

11B-37 310x263x126



供货范围:

上盖: 1个

下底: 1个

密封圈: 1个

金属螺钉: 4个

另配螺钉： 2个

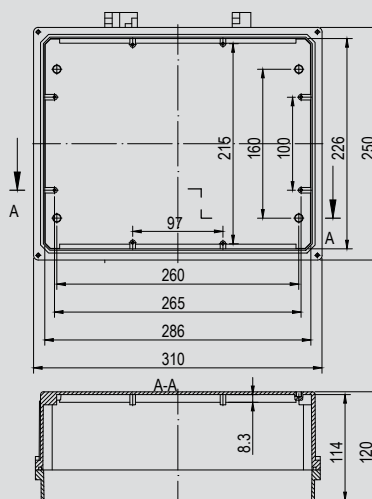

注：1.颜色可定制
2.阻燃防火可定制
3.根据要求，可提供钻孔加工
4.根据要求，可定制模具

11B-38 244x230x93 (非売品)



供货范围:

上盖: 1个

下底: 1个

密封圈: 1个

金属螺钉： 4个

支架: 3个

玻璃： 1个

玻璃压角： 1个

另配螺钉： 6个

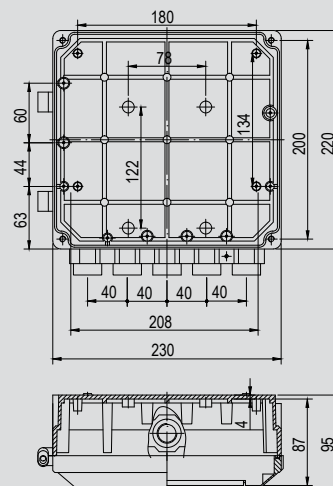

注：1.颜色可定制
2.阻燃防火可定制
3.根据要求，可提供钻孔加工
4.根据要求，可定制模具

11B-39 220x230x93



供货范围:

- 上盖: 1个
- 下底: 1个
- 密封圈: 1个
- 金属螺钉: 4个
- 支架: 3个
- 另配螺钉: 6个

- 注: 1.颜色可定制
2.阻燃防火可定制
3.根据要求,可提供钻孔加工
4.根据要求,可定制模具

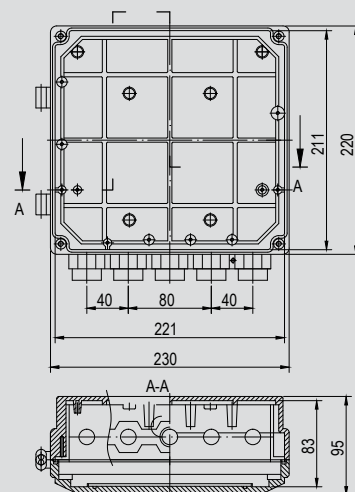

11B-43 285x205x97

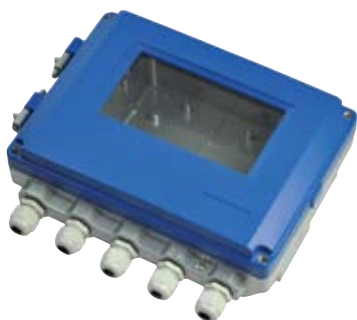

供货范围:

- 上盖: 1个
- 下底: 1个
- 密封圈: 1个
- 金属螺钉: 4个
- 支架: 3个
- 玻璃: 1个
- 玻璃压角: 1个
- 另配螺钉: 6个

- 注: 1.颜色可定制
2.阻燃防火可定制
3.根据要求,可提供钻孔加工
4.根据要求,可定制模具

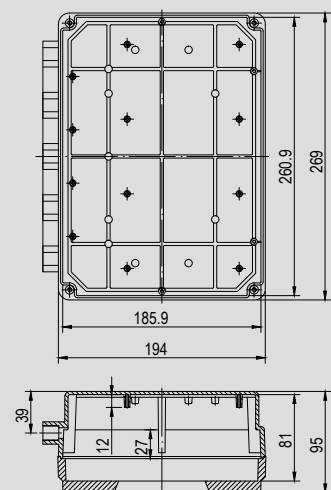

11B-45 285x205x97



供货范围:

- 上盖: 1个
- 下底: 1个
- 密封圈: 1个
- 金属螺钉: 4个
- 支架: 3个
- 另配螺钉: 6个

- 注: 1.颜色可定制
2.阻燃防火可定制
3.根据要求,可提供钻孔加工
4.根据要求,可定制模具

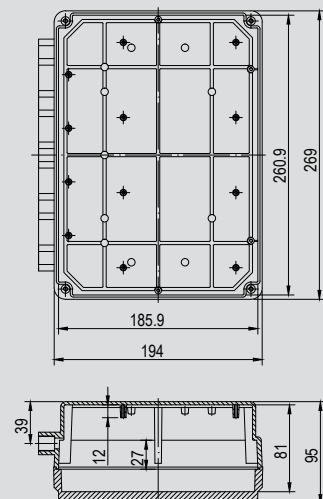

11C-1 101x104x58



供货范围:

- 上盖: 1个
- 下底: 1个
- 密封圈: 1个
- 金属螺钉: 4个
- 支架: 2个
- 另配螺钉: 4个

注: 1.颜色可定制
2.阻燃防火可定制
3.根据要求,可提供钻孔加工
4.根据要求,可定制模具

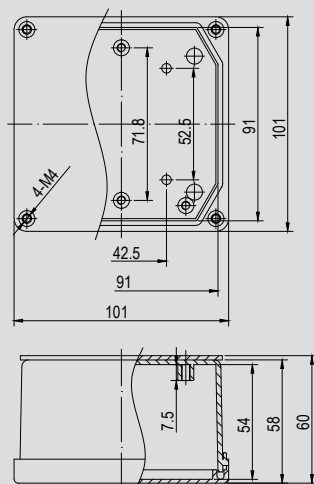

11C-2 138x113x61



供货范围:

- 上盖: 1个
- 下底: 1个
- 密封圈: 1个
- 金属螺钉: 4个
- 支架: 2个
- 另配螺钉: 4个

注: 1.颜色可定制
2.阻燃防火可定制
3.根据要求,可提供钻孔加工
4.根据要求,可定制模具

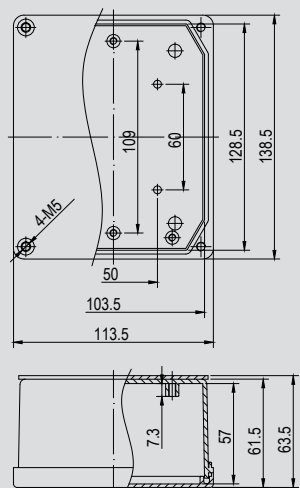

11C-3 165x140x63



供货范围:

- 上盖: 1个
- 下底: 1个
- 密封圈: 1个
- 金属螺钉: 4个
- 支架: 2个
- 另配螺钉: 4个

注: 1.颜色可定制
2.阻燃防火可定制
3.根据要求,可提供钻孔加工
4.根据要求,可定制模具

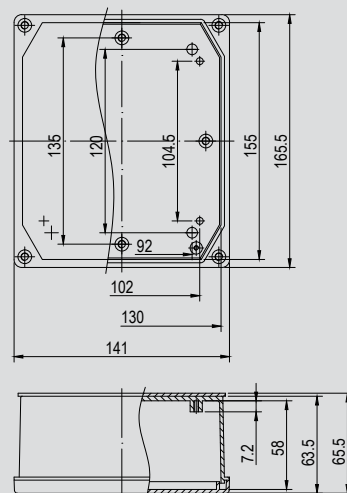

11C-4 189x167x80



供货范围:

- 上盖: 1个
- 下底: 1个
- 密封圈: 1个
- 金属螺钉: 4个
- 支架: 2个
- 另配螺钉: 4个

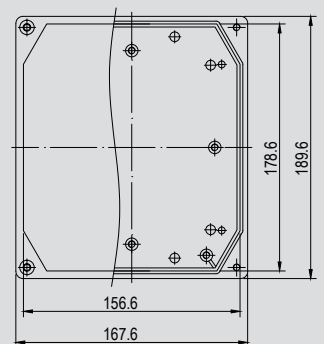

- 注: 1.颜色可定制
2.阻燃防火可定制
3.根据要求,可提供钻孔加工
4.根据要求,可定制模具

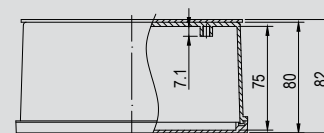

11C-5 252x215x91



供货范围:

- 上盖: 1个
- 下底: 1个
- 密封圈: 1个
- 金属螺钉: 4个
- 支架: 2个
- 另配螺钉: 4个

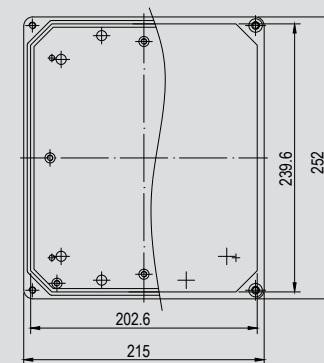

- 注: 1.颜色可定制
2.阻燃防火可定制
3.根据要求,可提供钻孔加工
4.根据要求,可定制模具

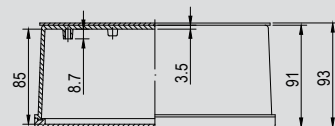

11C-6 307x257x120



供货范围:

- 上盖: 1个
- 下底: 1个
- 密封圈: 1个
- 金属螺钉: 4个
- 支架: 2个
- 另配螺钉: 4个

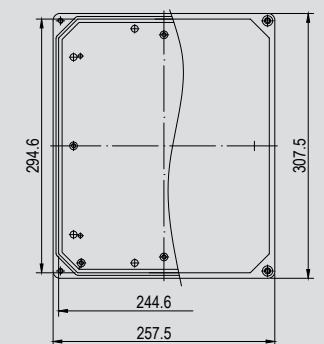

- 注: 1.颜色可定制
2.阻燃防火可定制
3.根据要求,可提供钻孔加工
4.根据要求,可定制模具

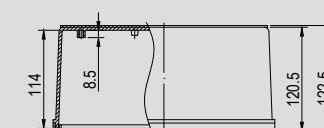

11C-7 406x312x151



供货范围:

- 上盖: 1个
- 下底: 1个
- 密封圈: 1个
- 金属螺钉: 4个
- 支架: 2个
- 另配螺钉: 4个

注: 1.颜色可定制
2.阻燃防火可定制
3.根据要求, 可提供钻孔加工
4.根据要求, 可定制模具

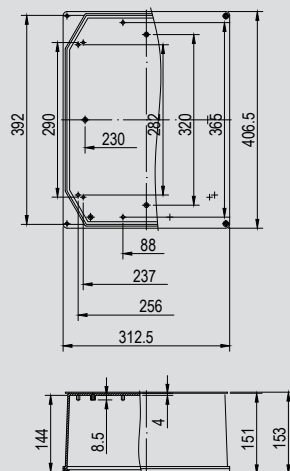

36A-1 199x108xT-任意



供货范围:

- 铝型材: 1个
- 上盖: 1个
- 下底: 1个
- 密封圈: 2个
- 螺钉: 12个
- 底脚: 2个
- 玻璃: 1个

注: 1.颜色可定制
2.阻燃防火可定制
3.根据要求, 可提供钻孔加工
4.根据要求, 可定制模具

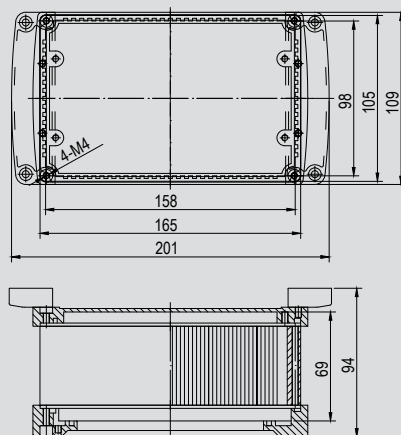

36A-2 241x160xT-任意



供货范围:

- 铝型材: 1个
- 上盖: 1个
- 下底: 1个
- 密封圈: 2个
- 螺钉: 12个
- 底脚: 2个
- 玻璃: 1个

注: 1.颜色可定制
2.阻燃防火可定制
3.根据要求, 可提供钻孔加工
4.根据要求, 可定制模具

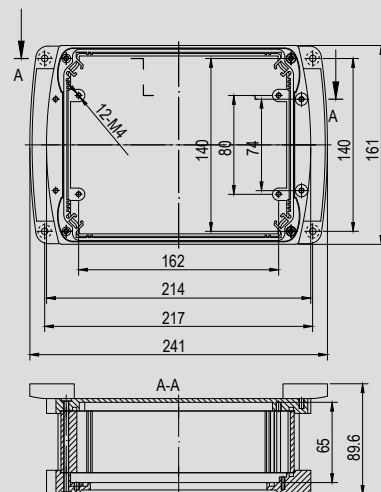

36A-3 241x171xT-任意



供货范围:

铝型材: 1个
上盖: 1个
下底: 1个
密封圈: 2个
螺钉: 12个
底脚: 2个
玻璃: 1个

注: 1.颜色可定制
2.阻燃防火可定制
3.根据要求, 可提供钻孔加工
4.根据要求, 可定制模具

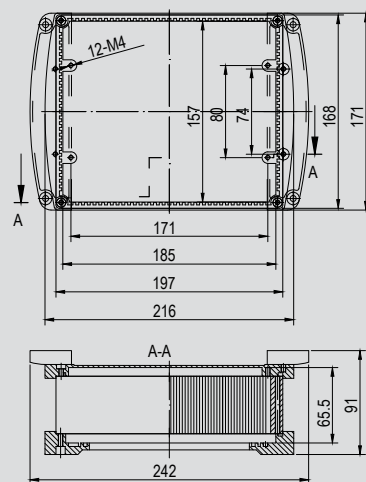

铸铝防水接线盒

SEALED ALUMINIUM ENCLOSURE



技术参数

符合RoHS

技术参数：

设计防护等级：	IP66/IP67	IEC60529：2001
设计抗冲击性能：	IK08	IEC62262：2002
温度范围（短期）：	-40℃～120℃	IEC60068：1997
温度范围（长期）：	-20℃～80℃	IEC60068：1997
抗化学腐蚀：	良好	
阻燃等级：	完全阻燃	
无毒性：	无卤素	

材料：

底/壳：	压铸铝
上盖：	压铸铝
螺钉：	不锈钢
密封条：	硅橡胶
标准颜色：	底/盖：灰色

注：图纸仅供参考，尺寸以实物为准；不提供防护等级证书和RoHS报告。

尺寸参数表

单位: mm

产品型号	外形尺寸 长x宽x高	内部尺寸 长x宽x高	底板安装尺寸 长x宽	墙面安装尺寸 长x宽	产品重量	单包装个数
11A-1	222x146x55	216x139x45	184.5x128	212x135		
11A-2	187x120x70	180x112x60	152x102	177x109		
11A-3	120x80x55	114x73x45	83x63	109x70		
11A-4	222x146x78	216x138x68	183x130	212x135		
11A-5	64x58x35	57x51x27	--	34x46		
11A-9-1	230x150x74	223x143x64	186x131	218x138		
11A-10	160x100x65	154x94x55	114x76	145x65		
11A-12	120x120x83	113x111x73	53x98	106x82		
11A-16	150x100x80	142x92x73	128x30	134x62		
11A-17	240x160x100	232x152x93	218x71	225x122		
11A-18	80x75x55	72x67x51	56x40	62x51		
11A-19	90x36x31	84x30x26	--	82x28		
11A-20	150x63x35	143x57x30	131x18	136x33		
11A-21	280x120x90	273x112x85	265x110	266x83		
11A-22	106x85x60	98x77x54	97x75	76x73		
11A-25	498x365x201	489x357x193	382x252	282x172		
11A-27	99x99x60	93x93x54	77x56	85x63		
11A-28	330x230x120	324x224x114	310x121.5	305x177		
11A-29	160x160x90	151x151x84	131x76	140x110		
11A-30	220x120x90	211x112x82	202x52	197x83		
11A-31	230x200x112	222x192x102	170.5x145	184x183		
11A-34	175x80x80	167x72x74	158x38	155x52		
11A-35	250x80x80	243x72x74	230x38	230x53		
11A-36	110x64x40	104x58x32	79x49.5	99x54		
11A-37	50x45x30	43x38x26	--	35x26		
11A-37-1	50x45x30	45x39x25	--	--		
11A-38	125x80x57	117x72x50	102x25	113x53		
11A-39	100x100x80	92x92x74	74x40	85x66		
11A-40	360x160x90	351x151x82	328x68.5	341x110		
11A-47	98x64x34	92x59x29	79x29	86x36		
11A-49	175x80x57	168x73x51	157x38	163x53		
11A-50	280x230x110	272x223x103	250x143	260x180		
11A-51	390x280x158	382x272x149	351x140	367x224		
11A-52	330x230x180	324x224x177	303x145	311x178		
11A-53	230x200x180	222x192x172	170x144	180x179		
11A-54	360x120x80	352x112x74	335x53	344x82		
11A-55	200x100x80	193x93x75	181x42.5	186x66		
11A-56	200x140x90	192x132x84	170x64	180x93		
11A-57	140x140x90	131x131x84	110x63	119x93		
11A-58	280x180x100	271x171x93	250x96	260x130		
11A-59	180x180x100	172x172x94	151x96	160x130		
11A-61	160x100x80	152x92x72	140x41	146x67		
11A-62	405x314x110	393x302x105	371x300	385x263		
11A-63	280x160x90	260x150x84	250x150	260x110		
11A-64	70x70x45	62x62x43	--	--		

说明: 1.颜色可定制; 2.阻燃可定制; 3.根据要求可提供钻孔加工; 4.根据要求可定制模具。

11A-1 222x146x55



供货范围:

- 上盖: 1个
- 下底: 1个
- 密封圈: 1个
- 金属螺钉: 6个
- 支架: 4个
- 另配螺钉: 4个

注: 1.颜色可定制
2.阻燃防火可定制
3.根据要求,可提供钻孔加工
4.根据要求,可定制模具

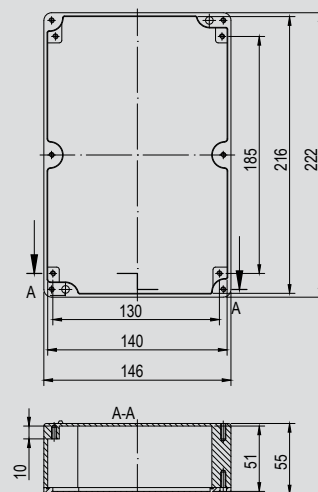

11A-2 187x120x70



供货范围:

- 上盖: 1个
- 下底: 1个
- 密封圈: 1个
- 金属螺钉: 6个
- 支架: 4个
- 另配螺钉: 4个

注: 1.颜色可定制
2.阻燃防火可定制
3.根据要求,可提供钻孔加工
4.根据要求,可定制模具

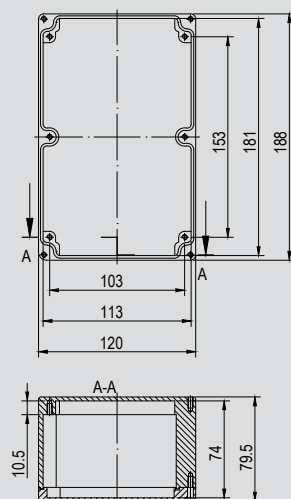

11A-3 120x80x55



供货范围:

- 上盖: 1个
- 下底: 1个
- 密封圈: 1个
- 金属螺钉: 6个
- 支架: 4个
- 另配螺钉: 4个

注: 1.颜色可定制
2.阻燃防火可定制
3.根据要求,可提供钻孔加工
4.根据要求,可定制模具

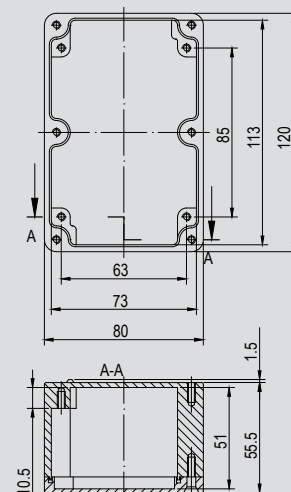

11A-4 222x146x78



供货范围:

- 上盖: 1个
- 下底: 1个
- 密封圈: 1个
- 金属螺钉: 6个
- 支架: 4个
- 另配螺钉: 4个

- 注: 1.颜色可定制
2.阻燃防火可定制
3.根据要求,可提供钻孔加工
4.根据要求,可定制模具

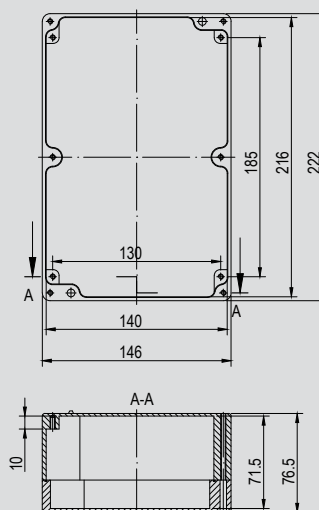

11A-5 64x58x35



供货范围:

- 上盖: 1个
- 下底: 1个
- 密封圈: 1个
- 金属螺钉: 4个

- 注: 1.颜色可定制
2.阻燃防火可定制
3.根据要求,可提供钻孔加工
4.根据要求,可定制模具

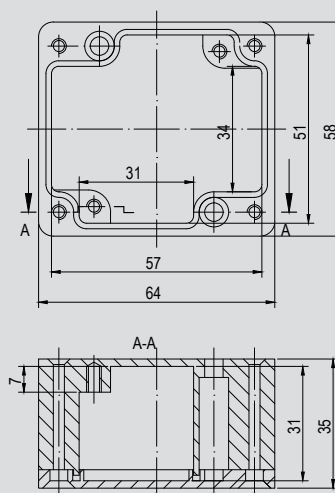

11A-9-1 230x150x74



供货范围:

- 上盖: 1个
- 下底: 1个
- 密封圈: 1个
- 金属螺钉: 4个

- 注: 1.颜色可定制
2.阻燃防火可定制
3.根据要求,可提供钻孔加工
4.根据要求,可定制模具

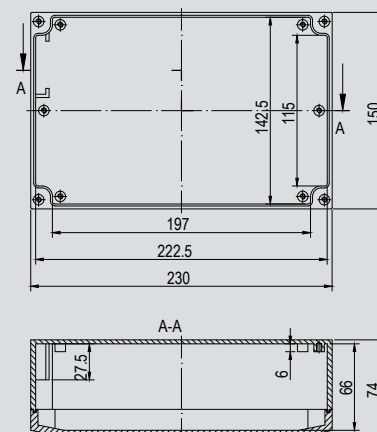

11A-10 160x100x65



供货范围:

- 上盖: 1个
- 下底: 1个
- 密封圈: 1个
- 金属螺钉: 4个
- 支架: 4个
- 另配螺钉: 4个

注: 1.颜色可定制
2.阻燃防火可定制
3.根据要求, 可提供钻孔加工
4.根据要求, 可定制模具

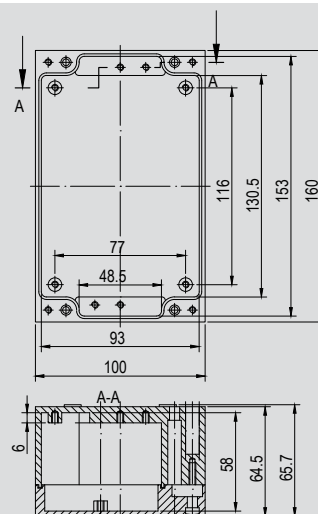

11A-12 120x120x83



供货范围:

- 上盖: 1个
- 下底: 1个
- 密封圈: 1个
- 金属螺钉: 4个

注: 1.颜色可定制
2.阻燃防火可定制
3.根据要求, 可提供钻孔加工
4.根据要求, 可定制模具

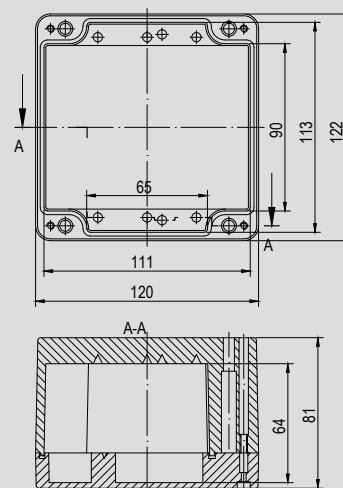

11A-16 150x100x80



供货范围:

- 上盖: 1个
- 下底: 1个
- 密封圈: 1个
- 金属螺钉: 4个

注: 1.颜色可定制
2.阻燃防火可定制
3.根据要求, 可提供钻孔加工
4.根据要求, 可定制模具

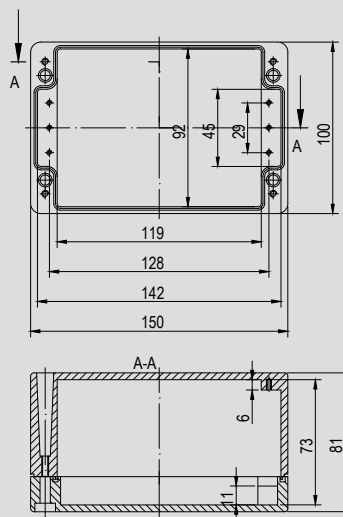

11A-17 240x160x100



供货范围:

- 上盖: 1个
- 下底: 1个
- 密封圈: 1个
- 金属螺钉: 4个

注: 1.颜色可定制
2.阻燃防火可定制
3.根据要求,可提供钻孔加工
4.根据要求,可定制模具

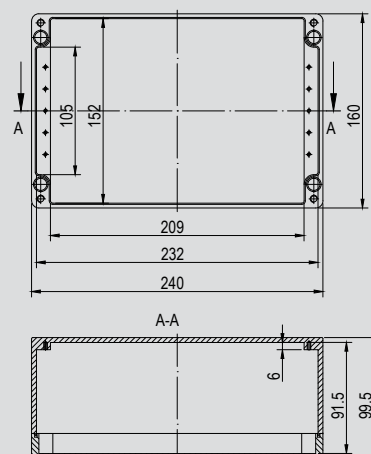

11A-18 80x75x55



供货范围:

- 上盖: 1个
- 下底: 1个
- 密封圈: 1个
- 金属螺钉: 4个

注: 1.颜色可定制
2.阻燃防火可定制
3.根据要求,可提供钻孔加工
4.根据要求,可定制模具

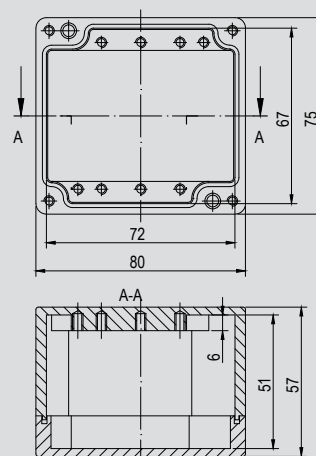

11A-19 90x36x31



供货范围:

- 上盖: 1个
- 下底: 1个
- 密封圈: 1个
- 金属螺钉: 4个

注: 1.颜色可定制
2.阻燃防火可定制
3.根据要求,可提供钻孔加工
4.根据要求,可定制模具

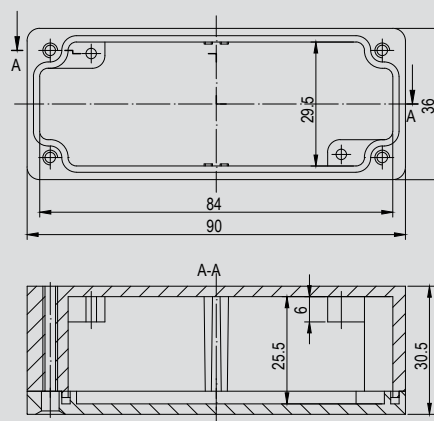

11A-20 150x63x35



供货范围:

- 上盖: 1个
- 下底: 1个
- 密封圈: 1个
- 金属螺钉: 4个

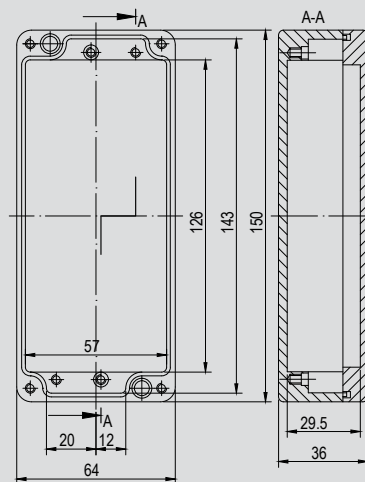

- 注: 1.颜色可定制
2.阻燃防火可定制
3.根据要求,可提供钻孔加工
4.根据要求,可定制模具

11A-21 281x120x90



供货范围:

- 上盖: 1个
- 下底: 1个
- 密封圈: 1个
- 金属螺钉: 4个

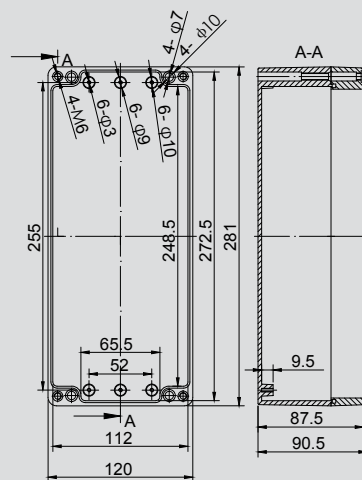

- 注: 1.颜色可定制
2.阻燃防火可定制
3.根据要求,可提供钻孔加工
4.根据要求,可定制模具

11A-22 106x85x60



供货范围:

- 上盖: 1个
- 下底: 1个
- 密封圈: 1个
- 金属螺钉: 4个

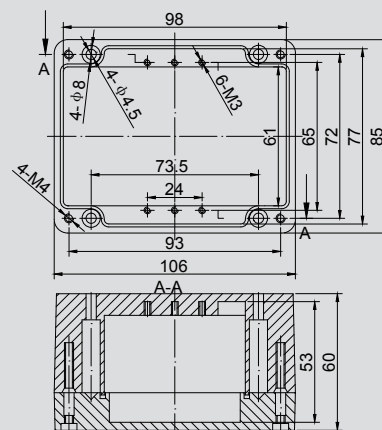

- 注: 1.颜色可定制
2.阻燃防火可定制
3.根据要求,可提供钻孔加工
4.根据要求,可定制模具

11A-25 498x365x201



供货范围:

- 上盖: 1个
- 下底: 1个
- 密封圈: 1个
- 金属螺钉: 8个

- 注: 1.颜色可定制
2.阻燃防火可定制
3.根据要求,可提供钻孔加工
4.根据要求,可定制模具

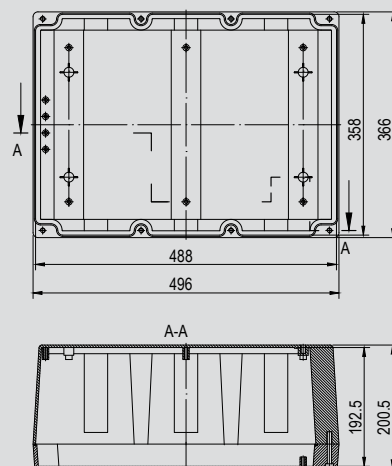

11A-27 99x99x60



供货范围:

- 上盖: 1个
- 下底: 1个
- 密封圈: 1个
- 金属螺钉: 4个

- 注: 1.颜色可定制
2.阻燃防火可定制
3.根据要求,可提供钻孔加工
4.根据要求,可定制模具

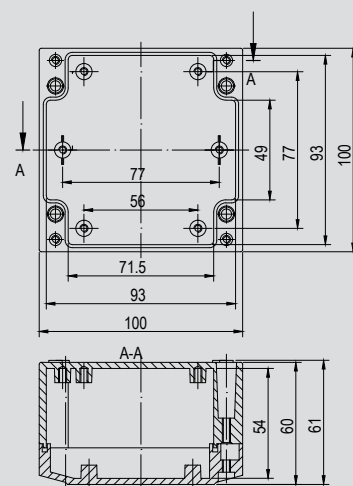

11A-28 330x230x120



供货范围:

- 上盖: 1个
- 下底: 1个
- 密封圈: 1个
- 金属螺钉: 4个

- 注: 1.颜色可定制
2.阻燃防火可定制
3.根据要求,可提供钻孔加工
4.根据要求,可定制模具

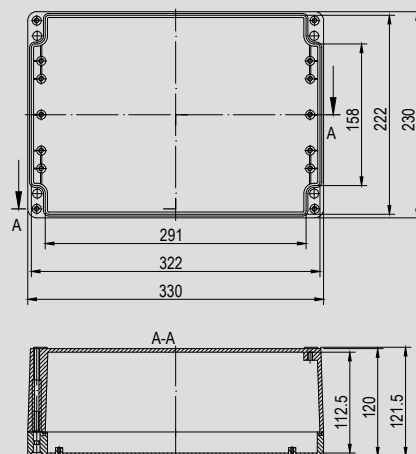

11A-29 160x160x90



供货范围:

- 上盖: 1个
- 下底: 1个
- 密封圈: 1个
- 金属螺钉: 4个

注: 1.颜色可定制
2.阻燃防火可定制
3.根据要求, 可提供钻孔加工
4.根据要求, 可定制模具

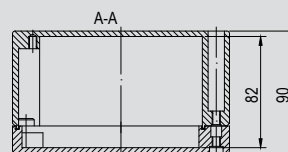
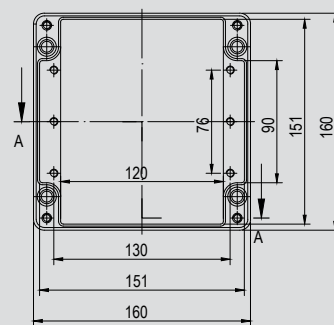

11A-30 220x120x90



供货范围:

- 上盖: 1个
- 下底: 1个
- 密封圈: 1个
- 金属螺钉: 4个

注: 1.颜色可定制
2.阻燃防火可定制
3.根据要求, 可提供钻孔加工
4.根据要求, 可定制模具

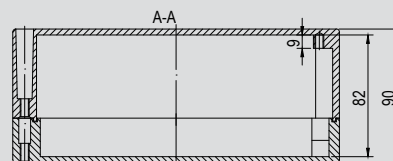
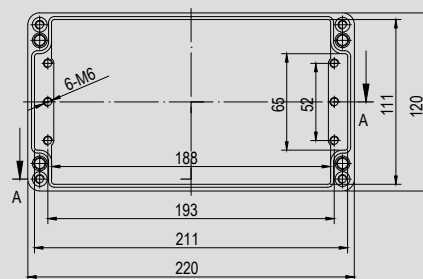

11A-31 230x200x112



供货范围:

- 上盖: 1个
- 下底: 1个
- 密封圈: 1个
- 金属螺钉: 4个

注: 1.颜色可定制
2.阻燃防火可定制
3.根据要求, 可提供钻孔加工
4.根据要求, 可定制模具

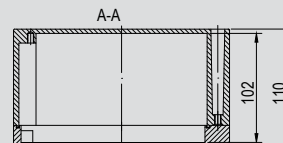
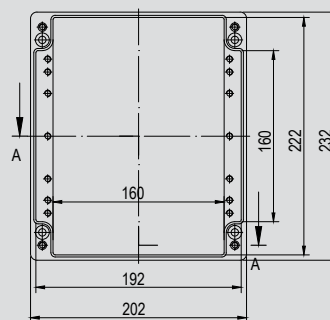

11A-34 175x80x80



供货范围:

- 上盖: 1个
- 下底: 1个
- 密封圈: 1个
- 金属螺钉: 4个

- 注: 1.颜色可定制
2.阻燃防火可定制
3.根据要求,可提供钻孔加工
4.根据要求,可定制模具

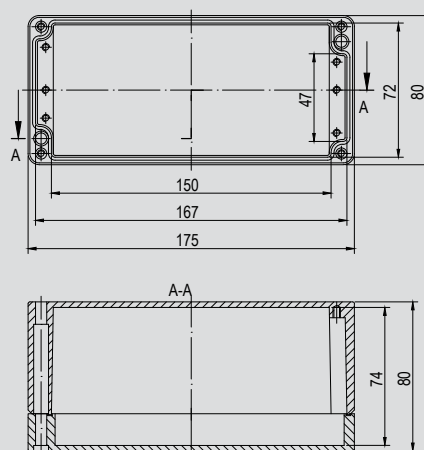

11A-35 250x80x80



供货范围:

- 上盖: 1个
- 下底: 1个
- 密封圈: 1个
- 金属螺钉: 4个

- 注: 1.颜色可定制
2.阻燃防火可定制
3.根据要求,可提供钻孔加工
4.根据要求,可定制模具

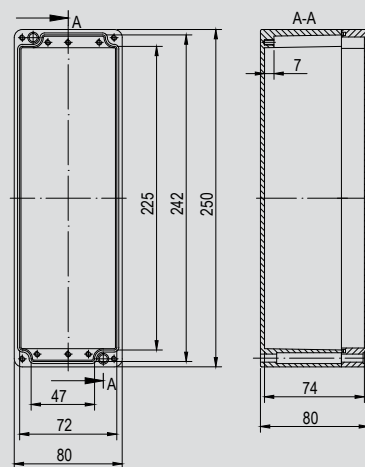

11A-36 110x64x40



供货范围:

- 上盖: 1个
- 下底: 1个
- 密封圈: 1个
- 金属螺钉: 4个

- 注: 1.颜色可定制
2.阻燃防火可定制
3.根据要求,可提供钻孔加工
4.根据要求,可定制模具

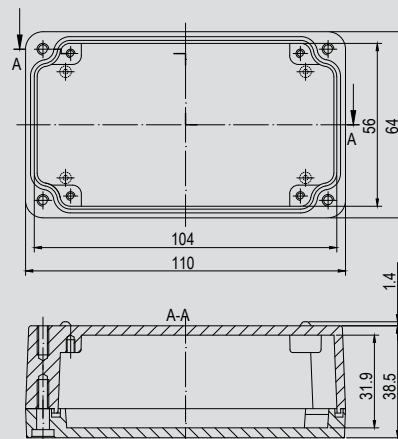

11A-37 50x45x30



供货范围:

- 上盖: 1个
- 下底: 1个
- 密封圈: 1个
- 金属螺钉: 4个

注: 1.颜色可定制
2.阻燃防火可定制
3.根据要求,可提供钻孔加工
4.根据要求,可定制模具

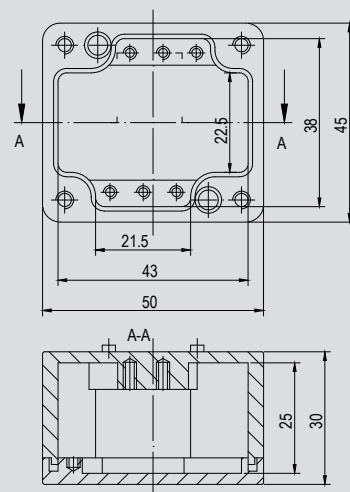

11A-37-1 50x45x30



供货范围:

- 上盖: 1个
- 下底: 1个
- 密封圈: 1个
- 金属螺钉: 2个

注: 1.颜色可定制
2.阻燃防火可定制
3.根据要求,可提供钻孔加工
4.根据要求,可定制模具

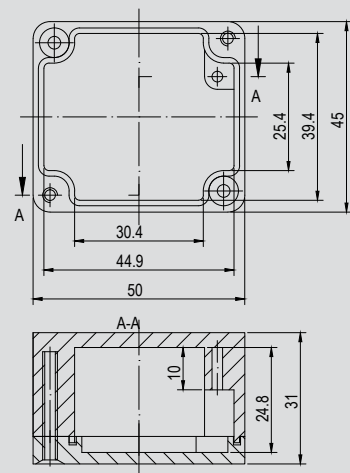

11A-38 125x80x57



供货范围:

- 上盖: 1个
- 下底: 1个
- 密封圈: 1个
- 金属螺钉: 4个

注: 1.颜色可定制
2.阻燃防火可定制
3.根据要求,可提供钻孔加工
4.根据要求,可定制模具

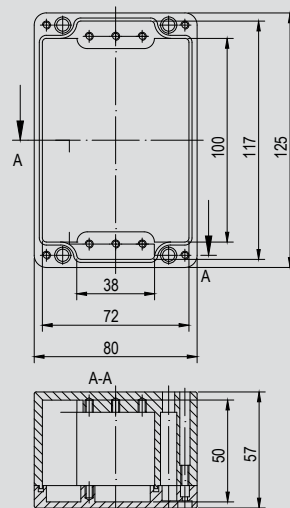

11A-39 100x100x80



供货范围:

- 上盖: 1个
- 下底: 1个
- 密封圈: 1个
- 金属螺钉: 4个

注: 1.颜色可定制
2.阻燃防火可定制
3.根据要求,可提供钻孔加工
4.根据要求,可定制模具

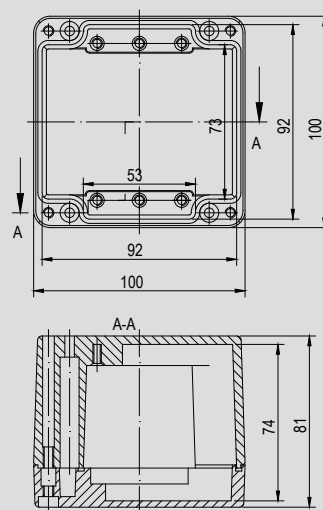

11A-40 360x160x90



供货范围:

- 上盖: 1个
- 下底: 1个
- 密封圈: 1个
- 金属螺钉: 4个

注: 1.颜色可定制
2.阻燃防火可定制
3.根据要求,可提供钻孔加工
4.根据要求,可定制模具

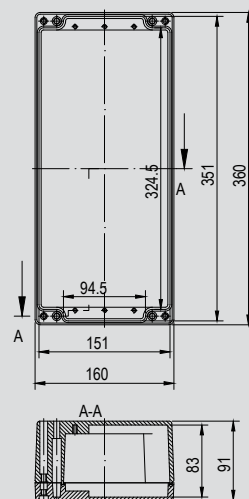

11A-47 98x64x34



供货范围:

- 上盖: 1个
- 下底: 1个
- 密封圈: 1个
- 金属螺钉: 4个

注: 1.颜色可定制
2.阻燃防火可定制
3.根据要求,可提供钻孔加工
4.根据要求,可定制模具

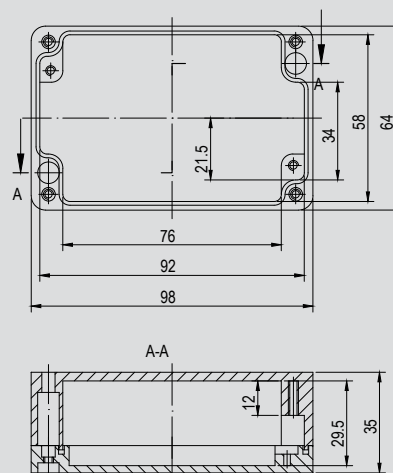

11A-49 175x80x57



供货范围:

- 上盖: 1个
- 下底: 1个
- 密封圈: 1个
- 金属螺钉: 4个

- 注: 1.颜色可定制
2.阻燃防火可定制
3.根据要求,可提供钻孔加工
4.根据要求,可定制模具

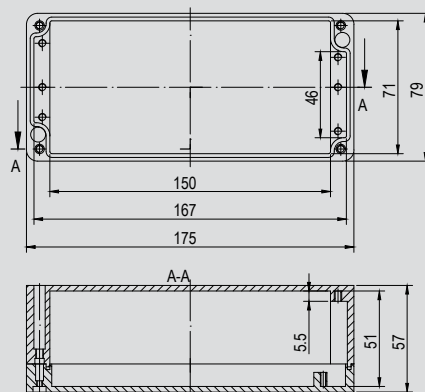

11A-50 280x230x110



供货范围:

- 上盖: 1个
- 下底: 1个
- 密封圈: 1个
- 金属螺钉: 4个

- 注: 1.颜色可定制
2.阻燃防火可定制
3.根据要求,可提供钻孔加工
4.根据要求,可定制模具

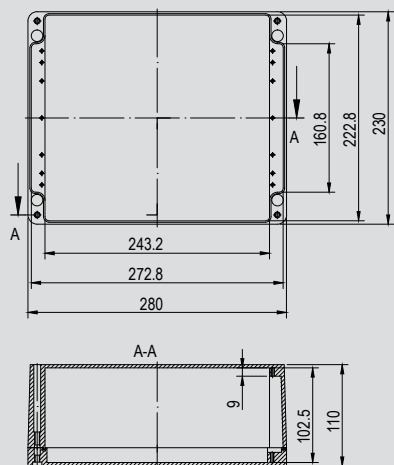

11A-51 390x280x158



供货范围:

- 上盖: 1个
- 下底: 1个
- 密封圈: 1个
- 金属螺钉: 4个

- 注: 1.颜色可定制
2.阻燃防火可定制
3.根据要求,可提供钻孔加工
4.根据要求,可定制模具

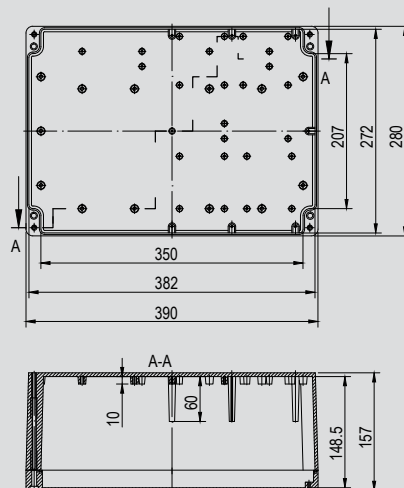

11A-52 330x230x180



供货范围:

- 上盖: 1个
- 下底: 1个
- 密封圈: 1个
- 金属螺钉: 4个

- 注: 1.颜色可定制
2.阻燃防火可定制
3.根据要求, 可提供钻孔加工
4.根据要求, 可定制模具

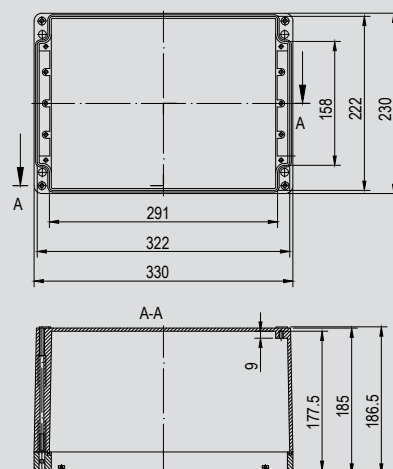

11A-53 230x200x180



供货范围:

- 上盖: 1个
- 下底: 1个
- 密封圈: 1个
- 金属螺钉: 4个

- 注: 1.颜色可定制
2.阻燃防火可定制
3.根据要求, 可提供钻孔加工
4.根据要求, 可定制模具

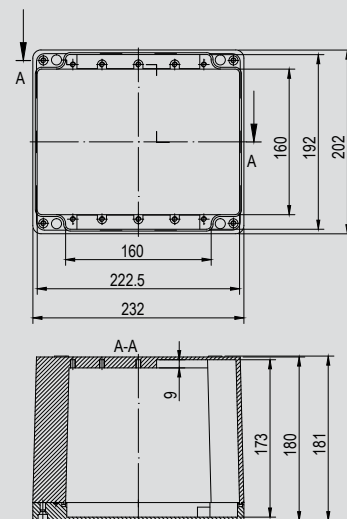

11A-54 360x120x80



供货范围:

- 上盖: 1个
- 下底: 1个
- 密封圈: 1个
- 金属螺钉: 4个

- 注: 1.颜色可定制
2.阻燃防火可定制
3.根据要求, 可提供钻孔加工
4.根据要求, 可定制模具

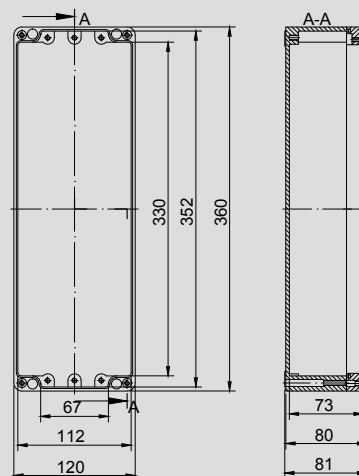

11A-55 200x100x80



供货范围:

- 上盖: 1个
- 下底: 1个
- 密封圈: 1个
- 金属螺钉: 4个

注: 1.颜色可定制
2.阻燃防火可定制
3.根据要求,可提供钻孔加工
4.根据要求,可定制模具

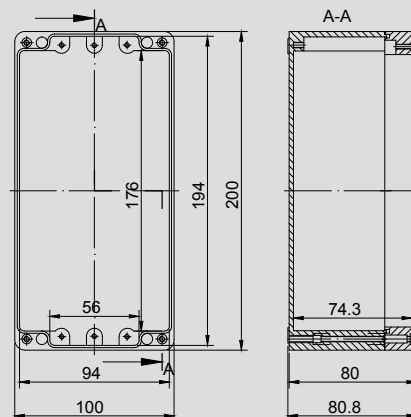

11A-56 200x140x90



供货范围:

- 上盖: 1个
- 下底: 1个
- 密封圈: 1个
- 金属螺钉: 4个

注: 1.颜色可定制
2.阻燃防火可定制
3.根据要求,可提供钻孔加工
4.根据要求,可定制模具

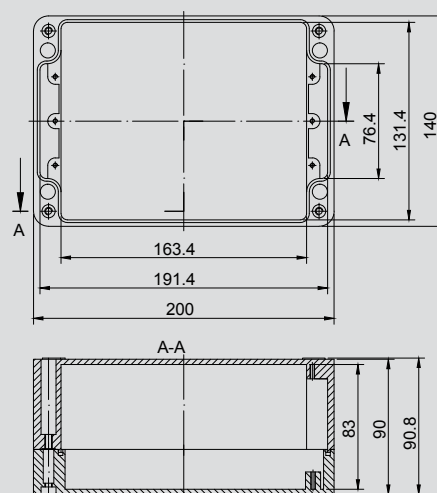

11A-57 140x140x90



供货范围:

- 上盖: 1个
- 下底: 1个
- 密封圈: 1个
- 金属螺钉: 4个

注: 1.颜色可定制
2.阻燃防火可定制
3.根据要求,可提供钻孔加工
4.根据要求,可定制模具

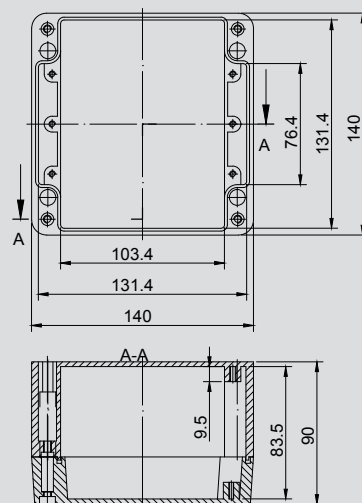

11A-58 280x180x100



供货范围:

- 上盖: 1个
- 下底: 1个
- 密封圈: 1个
- 金属螺钉: 4个

- 注: 1.颜色可定制
2.阻燃防火可定制
3.根据要求, 可提供钻孔加工
4.根据要求, 可定制模具

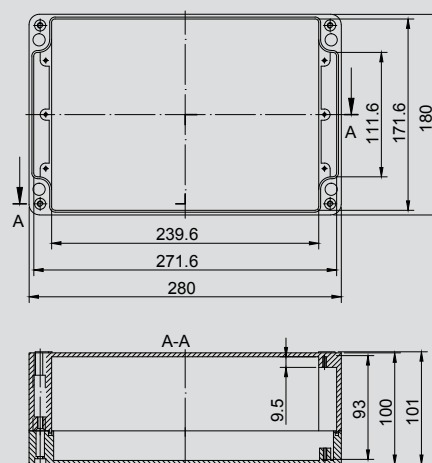

11A-59 180x180x100



供货范围:

- 上盖: 1个
- 下底: 1个
- 密封圈: 1个
- 金属螺钉: 4个

- 注: 1.颜色可定制
2.阻燃防火可定制
3.根据要求, 可提供钻孔加工
4.根据要求, 可定制模具

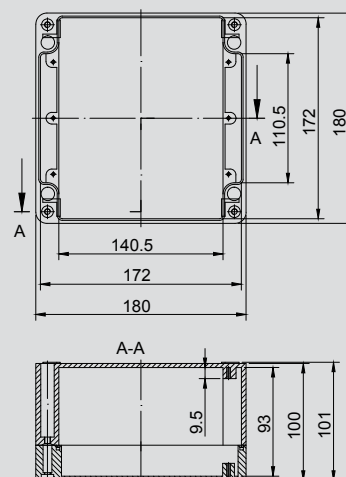

11A-61 160x100x80



供货范围:

- 上盖: 1个
- 下底: 1个
- 密封圈: 1个
- 金属螺钉: 4个

- 注: 1.颜色可定制
2.阻燃防火可定制
3.根据要求, 可提供钻孔加工
4.根据要求, 可定制模具

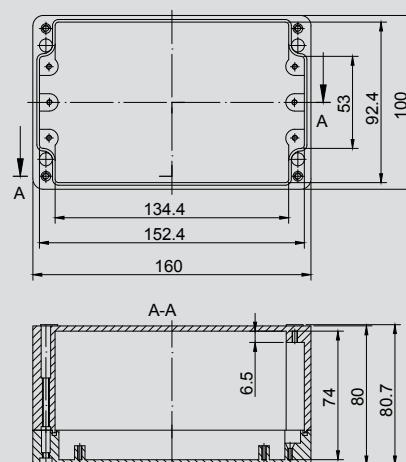

11A-62 405x314x110



供货范围:

- 上盖: 1个
- 下底: 1个
- 密封圈: 1个
- 金属螺钉: 4个

- 注: 1.颜色可定制
2.阻燃防火可定制
3.根据要求,可提供钻孔加工
4.根据要求,可定制模具

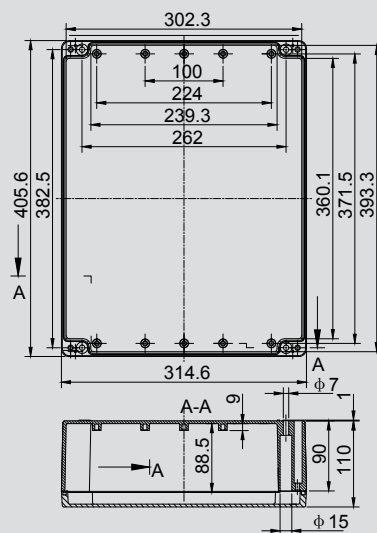

11A-63 280x160x90



供货范围:

- 上盖: 1个
- 下底: 1个
- 密封圈: 1个
- 金属螺钉: 4个

- 注: 1.颜色可定制
2.阻燃防火可定制
3.根据要求,可提供钻孔加工
4.根据要求,可定制模具

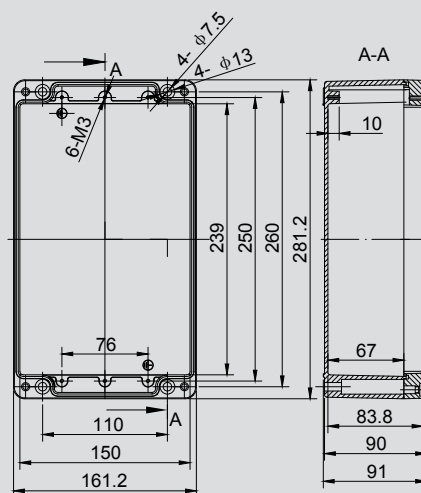

11A-64 70x70x45



供货范围:

- 上盖: 1个
- 下底: 1个
- 密封圈: 1个
- 金属螺钉: 4个

- 注: 1.颜色可定制
2.阻燃防火可定制
3.根据要求,可提供钻孔加工
4.根据要求,可定制模具

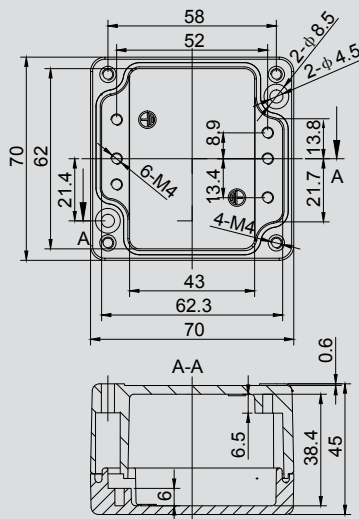

塑料电气密封箱

PLASTIC ELECTRONIC ENCLOSURE



技术参数

符合RoHS

技术参数：

设计防护等级：	IP65/IP66	IEC60529：2001
设计抗冲击性能：	IK07	IEC62262：2002
温度范围（短期）：	-40℃～80℃	IEC60068：1997
温度范围（长期）：	-20℃～60℃	IEC60068：1997
绝缘性：	完全绝缘	
阻燃等级：	PC:UL94_5VA	ABS:UL94HB UL94
无毒性：	无卤素	

材料：

底/盖：	ABS
透明上盖：	AS/PC
螺钉：	PA
密封条：	硅橡胶
标准颜色：	底/盖：灰色

尺寸参数表

单位: mm

产品型号	外形尺寸 长x宽x高	内部尺寸 长x宽x高	底板安装尺寸 长x宽	墙面安装尺寸 长x宽	产品重量	单包装个数
10-63	280x190x180	266x169x171	210x120	255x165		
10-63-1	280x190x180	266x169x171	260x120	255x165		
10-64	280x190x130	266x169x121	210x120	255x165		
10-64-1	280x190x130	266x169x121	210x120	255x165		
10-65	340x280x130	316x256x122	270x210	316x256		
10-65-1	340x280x130	316x255x122	270x210	316x256		
10-66	380x280x130	359x260x121	315x213	355x255		
10-66-1	380x280x130	359x260x121	315x213	355x255		
10-67	380x280x180	359x260x171	315x213	355x255		
10-67-1	380x280x180	359x260x171	315x213	355x255		
10-71	280x280x130	259x259x122	210x210	257x257		
10-71-1	280x280x130	259x259x122	210x210	257x257		
10-76	280x280x180	259x259x172	210x210	257x257		
10-76-1	280x280x180	259x259x172	210x210	257x257		
10-81	380x190x130	364x169x122	310x120	356x166		

说明: 1.颜色可定制; 2.阻燃可定制; 3.根据要求可提供钻孔加工; 4.根据要求可定制模具。

10-63 280x190x180



供货范围:

- 上盖: 1个
- 下底: 1个
- 密封条: 1个
- 金属螺钉: 4个
- 塑料螺钉: 4个
- 挂脚: 4个

注: 1.颜色可定制
2.阻燃防火可定制
3.根据要求,可提供钻孔加工
4.根据要求,可定制模具

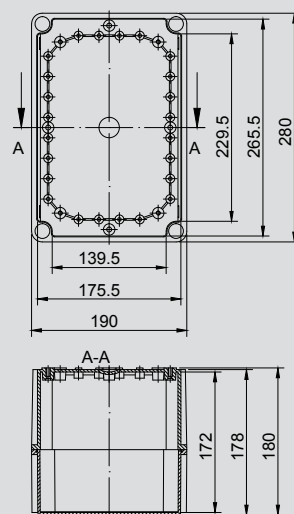

10-63-1 280x190x180



供货范围:

- 上盖: 1个
- 下底: 1个
- 密封条: 1个
- 金属螺钉: 4个
- 塑料螺钉: 4个
- 挂脚: 4个

注: 1.颜色可定制
2.阻燃防火可定制
3.根据要求,可提供钻孔加工
4.根据要求,可定制模具

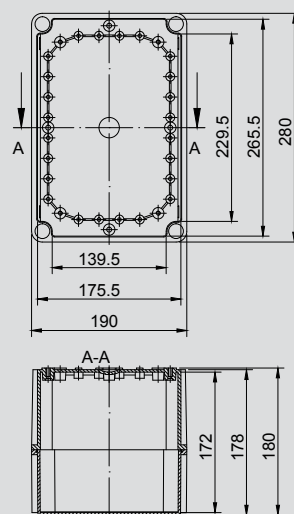

10-64 280x190x130



供货范围:

- 上盖: 1个
- 下底: 1个
- 密封条: 1个
- 金属螺钉: 4个
- 塑料螺钉: 4个
- 挂脚: 4个

注: 1.颜色可定制
2.阻燃防火可定制
3.根据要求,可提供钻孔加工
4.根据要求,可定制模具

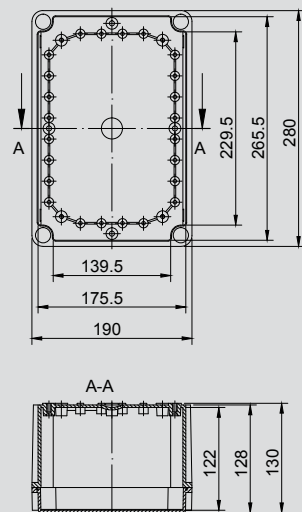

10-64-1 280x190x130



供货范围:

- 上盖: 1个
- 下底: 1个
- 密封条: 1个
- 金属螺钉: 4个
- 塑料螺钉: 4个
- 挂脚: 4个

- 注: 1.颜色可定制
2.阻燃防火可定制
3.根据要求, 可提供钻孔加工
4.根据要求, 可定制模具

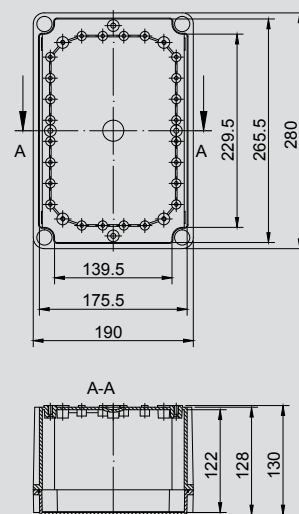

10-65 340x280x130



供货范围:

- 上盖: 1个
- 下底: 1个
- 密封条: 1个
- 金属螺钉: 4个
- 塑料螺钉: 4个
- 挂脚: 4个

- 注: 1.颜色可定制
2.阻燃防火可定制
3.根据要求, 可提供钻孔加工
4.根据要求, 可定制模具

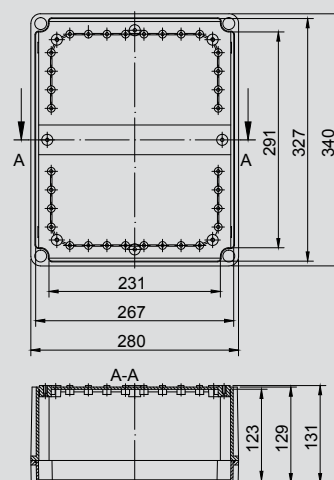

10-65-1 340x280x130



供货范围:

- 上盖: 1个
- 下底: 1个
- 密封条: 1个
- 金属螺钉: 4个
- 塑料螺钉: 4个
- 挂脚: 4个

- 注: 1.颜色可定制
2.阻燃防火可定制
3.根据要求, 可提供钻孔加工
4.根据要求, 可定制模具

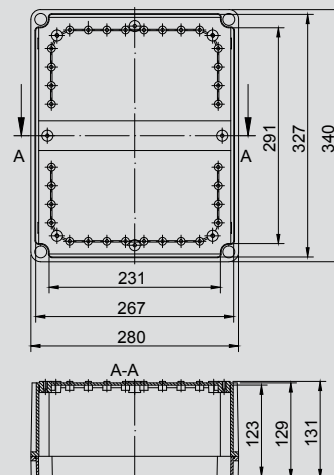

10-66 380x280x130



供货范围:

- 上盖: 1个
- 下底: 1个
- 密封条: 1个
- 金属螺钉: 4个
- 塑料螺钉: 4个
- 挂脚: 4个

- 注: 1.颜色可定制
2.阻燃防火可定制
3.根据要求,可提供钻孔加工
4.根据要求,可定制模具

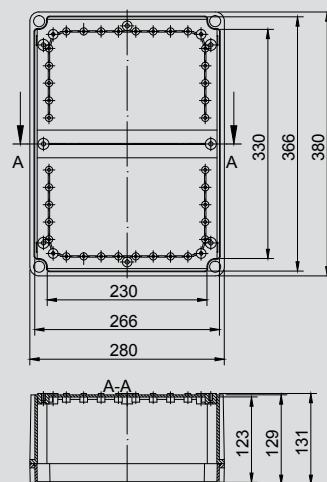

10-66-1 380x280x130



供货范围:

- 上盖: 1个
- 下底: 1个
- 密封条: 1个
- 金属螺钉: 4个
- 塑料螺钉: 4个
- 挂脚: 4个

- 注: 1.颜色可定制
2.阻燃防火可定制
3.根据要求,可提供钻孔加工
4.根据要求,可定制模具

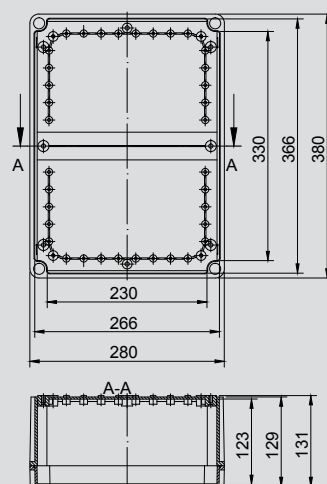

10-67 380x280x180



供货范围:

- 上盖: 1个
- 下底: 1个
- 密封条: 1个
- 金属螺钉: 4个
- 塑料螺钉: 4个
- 挂脚: 4个

- 注: 1.颜色可定制
2.阻燃防火可定制
3.根据要求,可提供钻孔加工
4.根据要求,可定制模具

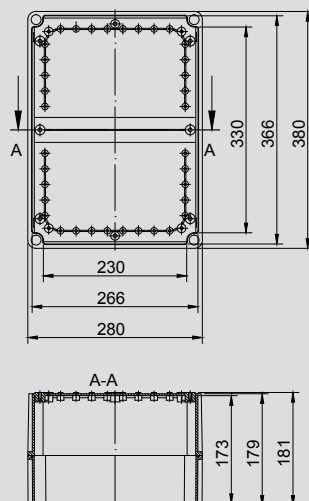

10-67-1 380x280x180



供货范围:

- 上盖: 1个
- 下底: 1个
- 密封条: 1个
- 金属螺钉: 4个
- 塑料螺钉: 4个
- 挂脚: 4个

注: 1.颜色可定制
2.阻燃防火可定制
3.根据要求,可提供钻孔加工
4.根据要求,可定制模具

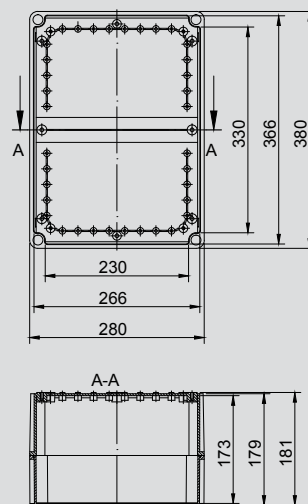

10-71 280x280x130



供货范围:

- 上盖: 1个
- 下底: 1个
- 密封条: 1个
- 金属螺钉: 4个
- 塑料螺钉: 4个
- 挂脚: 4个

注: 1.颜色可定制
2.阻燃防火可定制
3.根据要求,可提供钻孔加工
4.根据要求,可定制模具

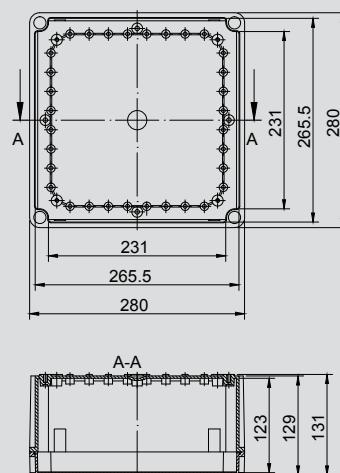

10-71-1 280x280x130



供货范围:

- 上盖: 1个
- 下底: 1个
- 密封条: 1个
- 金属螺钉: 4个
- 塑料螺钉: 4个
- 挂脚: 4个

注: 1.颜色可定制
2.阻燃防火可定制
3.根据要求,可提供钻孔加工
4.根据要求,可定制模具

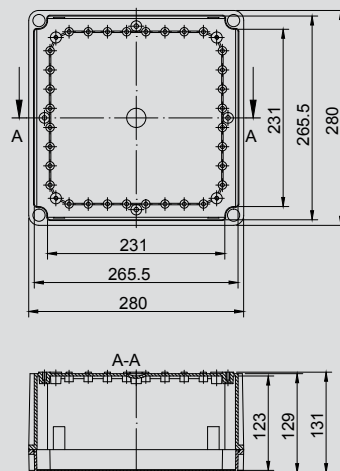

10-76 280x280x180



供货范围:

- 上盖: 1个
- 下底: 1个
- 密封条: 1个
- 金属螺钉: 4个
- 塑料螺钉: 4个
- 挂脚: 4个

注: 1.颜色可定制
2.阻燃防火可定制
3.根据要求,可提供钻孔加工
4.根据要求,可定制模具

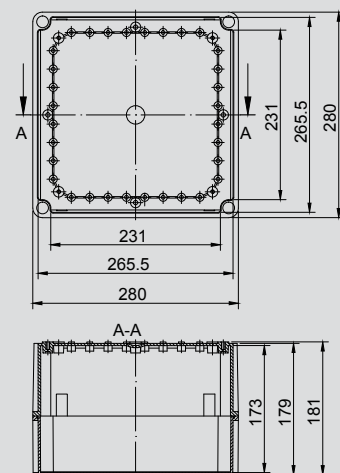

10-76-1 280x280x180



供货范围:

- 上盖: 1个
- 下底: 1个
- 密封条: 1个
- 金属螺钉: 4个
- 塑料螺钉: 4个
- 挂脚: 4个

注: 1.颜色可定制
2.阻燃防火可定制
3.根据要求,可提供钻孔加工
4.根据要求,可定制模具

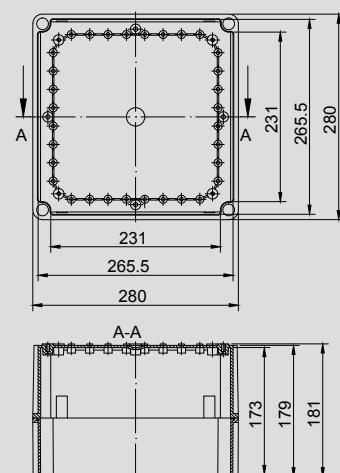

10-81 380x190x130



供货范围:

- 上盖: 1个
- 下底: 1个
- 密封条: 1个
- 金属螺钉: 4个
- 塑料螺钉: 4个
- 挂脚: 4个

注: 1.颜色可定制
2.阻燃防火可定制
3.根据要求,可提供钻孔加工
4.根据要求,可定制模具

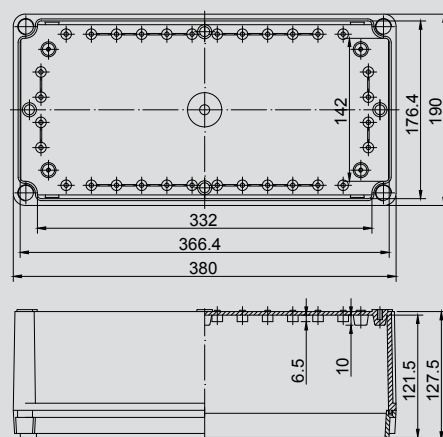

塑料防水控制箱

PLASTIC CONTROL ENCLOSURE



技术参数

符合RoHS

技术参数：

设计防护等级：	IP65/IP66	IEC60529：2001
设计抗冲击性能：	IK07	IEC62262：2002
温度范围（短期）：	-40℃～80℃	IEC60068：1997
温度范围（长期）：	-20℃～60℃	IEC60068：1997
绝缘性：	完全绝缘	
阻燃等级：	PC:UL94_5VA	ABS:UL94HB UL94
无毒性：	无卤素	

材料：

底/盖：	ABS
透明上盖：	AS/PC
螺钉：	不锈钢
密封条：	硅橡胶
标准颜色：	底/盖：灰色

尺寸参数表

单位: mm

产品型号	外形尺寸 长x宽x高	内部尺寸 长x宽x高	底板安装尺寸 长x宽	墙面安装尺寸 长x宽	产品重量	单包装个数
20B	182x230x100	117x245x100	--	--		
20B-1	180x230x100	117x245x100	--	--		
20C-1	375x258x104	369x255x94	340x220	352x280		
20C-2	285x188x145	266x156x135	210x120	255x204		
20C-3	220x148x108	214x144x98	185x113	185x160		
20C-4	186x86x71	180x81x61	150	165x115		
20C-5	137x87x71	131x80x61	100	116x113		
20C-6	375x260x158	369x254x148	315x212	356x285		
20C-8	330x330x180	310x310x170	280x280	280x325		
20C-9	230x150x60	215x135x54	200x120	200x120		
20C-10	220x175x75	204x141x64	182x106	--		
20D	300x200x180	284x184x170	200x158.5	--		
20E-01	332x282x180	309x255x168	265x210	283x247		
20E-02	384x332x180	362x304x168	310x260	318x287		

说明：1.颜色可定制；2.阻燃可定制；3.根据要求可提供钻孔加工；4.根据要求可定制模具。

20B 182x230x100

供货范围:

上盖: 2个
下底: 1个
密封圈: 2个
锁扣: 1个
塑料配件: 7个

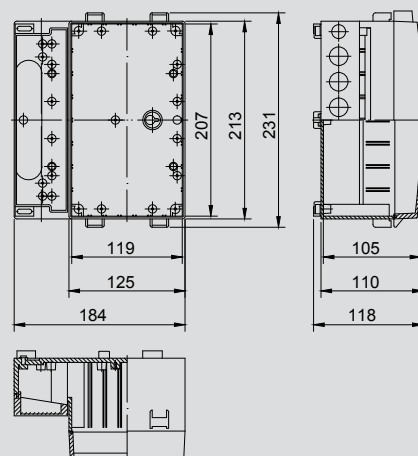

注: 1.颜色可定制
2.阻燃防火可定制
3.根据要求,可提供钻孔加工
4.根据要求,可定制模具

20B-1 180x230x100

供货范围:

上盖: 2个
下底: 1个
密封圈: 2个
锁扣: 1个
塑料配件: 5个

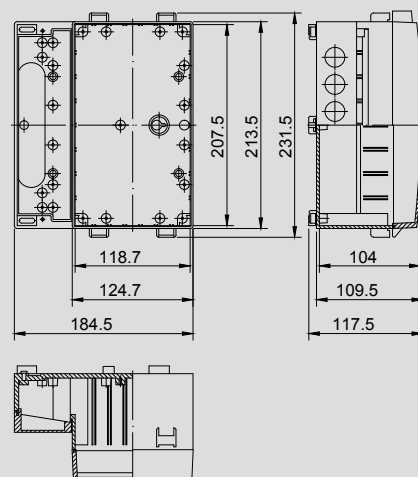

注: 1.颜色可定制
2.阻燃防火可定制
3.根据要求,可提供钻孔加工
4.根据要求,可定制模具

20C-1 375x258x104

供货范围:

上盖: 1个
下底: 1个
密封圈: 1个
金属螺钉: 4个
挂脚: 4个
锁扣: 2个

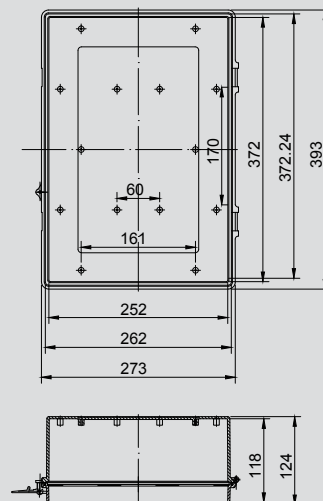

注: 1.颜色可定制
2.阻燃防火可定制
3.根据要求,可提供钻孔加工
4.根据要求,可定制模具

20C-2 285x188x145



供货范围:

- 上盖: 1个
- 下底: 1个
- 密封圈: 1个
- 金属螺钉: 4个
- 挂脚: 4个
- 锁扣: 2个

注: 1.颜色可定制
2.阻燃防火可定制
3.根据要求,可提供钻孔加工
4.根据要求,可定制模具

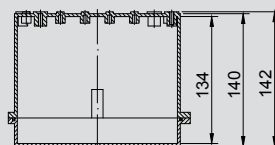
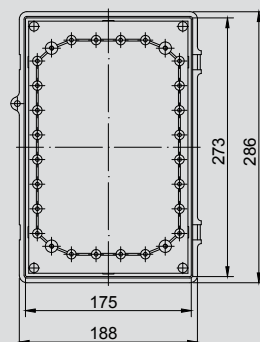

20C-3 220x148x108



供货范围:

- 上盖: 1个
- 下底: 1个
- 密封圈: 1个
- 金属螺钉: 4个
- 挂脚: 4个
- 锁扣: 2个

注: 1.颜色可定制
2.阻燃防火可定制
3.根据要求,可提供钻孔加工
4.根据要求,可定制模具

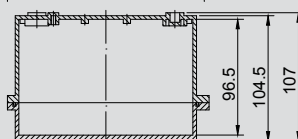
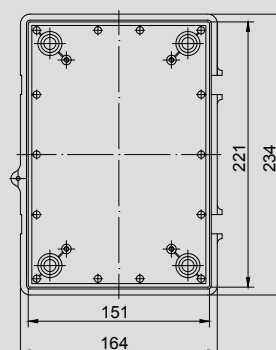

20C-4 186x86x71



供货范围:

- 上盖: 1个
- 下底: 1个
- 密封圈: 1个
- 金属螺钉: 4个
- 挂脚: 4个
- 锁扣: 2个

注: 1.颜色可定制
2.阻燃防火可定制
3.根据要求,可提供钻孔加工
4.根据要求,可定制模具

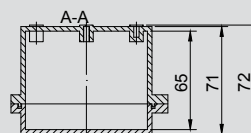
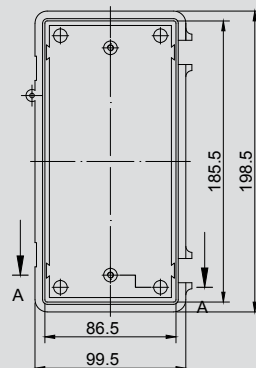

20C-5 137x87x71

供货范围:

上盖: 1个
下底: 1个
密封圈: 1个
金属螺钉: 4个
挂脚: 4个
锁扣: 2个

注: 1.颜色可定制
2.阻燃防火可定制
3.根据要求, 可提供钻孔加工
4.根据要求, 可定制模具

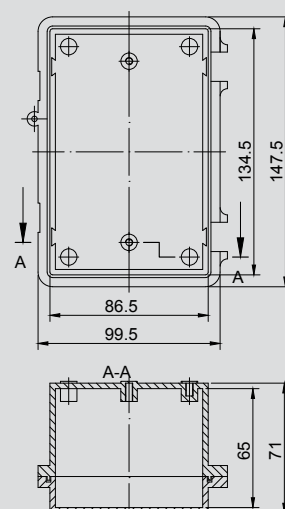
**20C-6 375x260x158**

供货范围:

上盖: 1个
下底: 1个
密封圈: 1个
金属螺钉: 4个
挂脚: 4个
锁扣: 2个

注: 1.颜色可定制
2.阻燃防火可定制
3.根据要求, 可提供钻孔加工
4.根据要求, 可定制模具

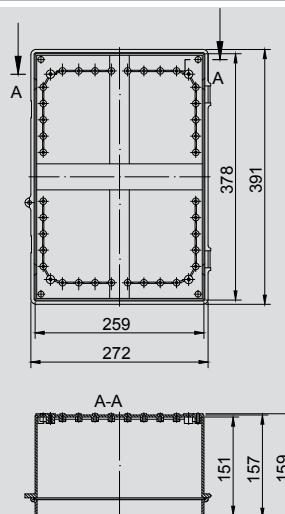
**20C-8 330x330x180**

供货范围:

上盖: 1个
下底: 1个
密封圈: 1个
金属螺钉: 4个
挂脚: 4个
锁扣: 2个

注: 1.颜色可定制
2.阻燃防火可定制
3.根据要求, 可提供钻孔加工
4.根据要求, 可定制模具

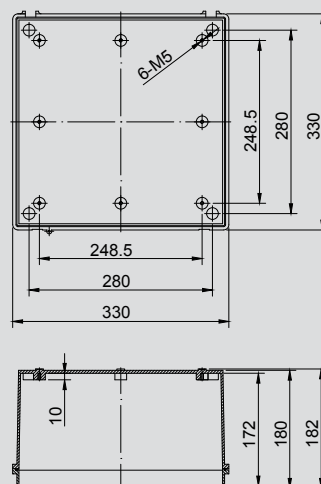

20C-9 230x150x60



供货范围:

- 上盖: 1个
- 下底: 1个
- 密封圈: 1个
- 锁扣: 2个

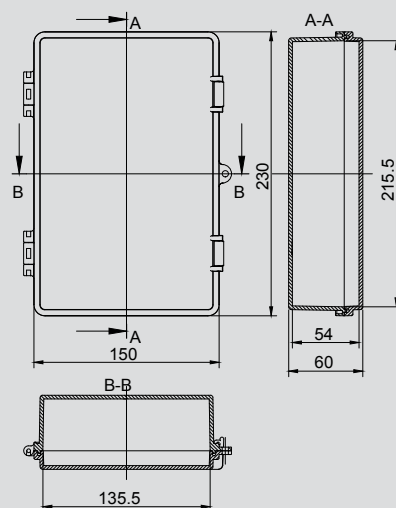

- 注: 1.颜色可定制
2.阻燃防火可定制
3.根据要求,可提供钻孔加工
4.根据要求,可定制模具

20C-10 220x175x75



供货范围:

- 上盖: 1个
- 下底: 1个
- 密封圈: 1个
- 挂板: 1个
- 锁扣: 2个

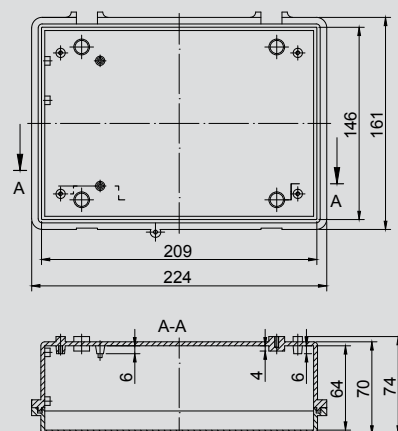

- 注: 1.颜色可定制
2.阻燃防火可定制
3.根据要求,可提供钻孔加工
4.根据要求,可定制模具

20D 300x200x180



供货范围:

- 上盖: 1个
- 下底: 1个
- 密封圈: 1个
- 锁扣: 2个
- 塑料配件: 2个

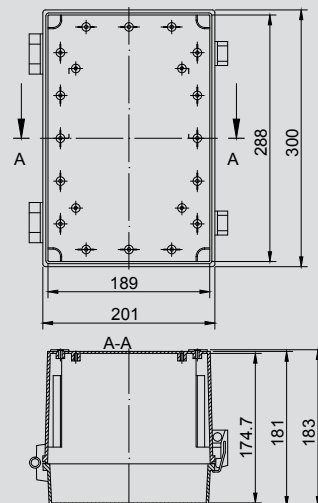

- 注: 1.颜色可定制
2.阻燃防火可定制
3.根据要求,可提供钻孔加工
4.根据要求,可定制模具

20E-1 332x282x180



供货范围:

- 上盖: 1个
- 下底: 1个
- 密封圈: 1个
- 挂脚: 4个
- 锁扣: 2个
- 面板框: 1个
- 扣盘固定栓: 4个

注: 1.颜色可定制
2.阻燃防火可定制
3.根据要求, 可提供钻孔加工
4.根据要求, 可定制模具

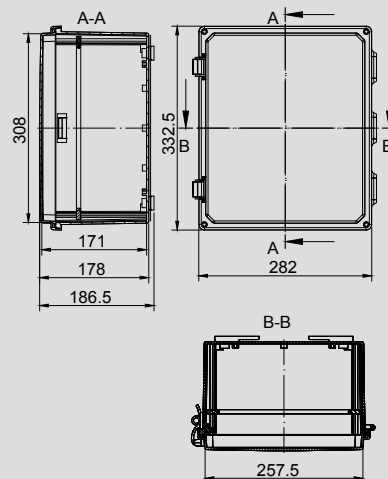

20E-2 384x332x180



供货范围:

- 上盖: 1个
- 下底: 1个
- 密封圈: 1个
- 挂脚: 4个
- 锁扣: 2个
- 面板框: 1个
- 扣盘固定栓: 4个

注: 1.颜色可定制
2.阻燃防火可定制
3.根据要求, 可提供钻孔加工
4.根据要求, 可定制模具

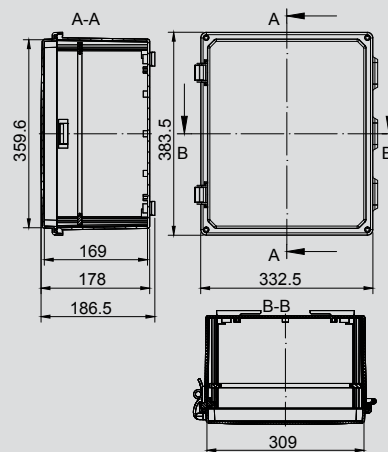

防水端子接线盒

TERMINAL BLOCK ENCLOSURE



技术参数

符合RoHS

技术参数：

设计防护等级：	IP65/IP66	IEC60529 : 2001
设计抗冲击性能：	IK07	IEC62262 : 2002
温度范围（短期）：	-40℃ ~ 80℃	IEC60068 : 1997
温度范围（长期）：	-20℃ ~ 60℃	IEC60068 : 1997
绝缘性：	完全绝缘	
阻燃等级：	PC:UL94_5VA	ABS:UL94HB UL94
无毒性：	无卤素	

材料：

底/盖：	ABS/压铸铝
透明上盖：	AS/PC
螺钉：	不锈钢
密封条：	硅橡胶
标准颜色	底/盖：灰色

尺寸参数表

单位: mm

产品型号	外形尺寸 长x宽x高	内部尺寸 长x宽x高	底板安装尺寸 长x宽	墙面安装尺寸 长x宽	导轨长度	最大端子数 mm ²
10-3DD	100x68x50	92x60x40	--		93	
10-5DD	200x120x75	194x114x65	--	187x89	193	25
10-7DD	158x90x60	152x84x50	--		150	21
10-21DD	120x120x90	114x114x80	--	105x89	110	15
10-52DD	305x228x120	300x222x110	--	225x175	299	2*45
10-53DD	245x195x98	237x187x87	--	200x150	234	35
10-54DD	195x145x77	189x140x68	--	151x101	185	27
10-55DD	155x115x75	151x111x65	--	110x70	147	21
10-56DD	127x87x60	119x79x52	--	78x39	115	15
10-57DD	102x102x60	98x98x52	--	58x58	96	12
10-58DD	120x80x60	114x74x52	--	108x49	113	12
10-59DD	83x80x55	76x74x44	--	70x50	76	6
10-72	110x75x41	104x70x34	--	100x66	--	--
10-73	85x55x40	79x49x34	--	85x47	--	--
10-77	170x160x70	163x153x64	--	159x149	--	--
10-78	70x50x23	65x45x17	--	62x42	--	--
10-79	200x100x70	194x92x64	--	187x88	--	--
10-82	60x40x23	55x35x17	--	52x32	--	--
10-83	91x75x43	85x69x38	--	81x64	--	--
11A-12DD	120x120x83	113x111x73	--	106x82	110±0.5	1x11
11A-16DD	150x100x80	142x92x73	--	134x62	140±0.5	1x16
11A-17DD	240x160x100	232x152x93	--	225x122	230±0.5	1x30
11A-18DD	75x80x55	72x67x51	--	65x51	656±0.5	1x4
11A-28DD	330x230x120	324x224x114	--	305x177	318	2x42
11A-29DD	160x160x90	151x151x84	--	140x110	145±0.5	1x15
11A-30DD	220x120x90	211x112x82	--	197x83	205±0.5	1x26
11A-34DD	175x80x80	167x72x74	--	155x52	165±0.5	1x20
11A-35DD	250x80x80	243x72x74	--	230x53	240±0.5	1x30
11A-38DD	125x80x57	117x72x50	--	113x53	115±0.5	1x12
11A-39DD	100x100x80	92x92x74	--	85x66	85±0.5	1x8
11A-40DD	360x160x90	351x151x82	--	341x110	345±0.5	1x47
11A-49DD	175x80x57	168x73x51	--	163x52	165±0.5	1x20
11A-50DD	280x230x110	272x223x103	--	260x180	267	2x34
11A-54DD	360x120x80	352x112x74	--	344x82	350±0.5	1x50
11A-55DD	200x100x80	193x93x75	--	186x66	190±0.5	1x24
11A-56DD	200x140x90	192x132x84	--	180x93	190±0.5	1x22
11A-57DD	140x140x90	131x131x84	--	119x93	125±0.5	1x12
11A-58DD	280x180x100	271x171x93	--	260x130	269±0.5	1x35
11A-59DD	180x180x100	172x172x94	--	160x130	169±0.5	1x19
11A-61DD	160x100x80	152x92x72	--	146x67	150±0.5	1x18

说明: 1.颜色可定制; 2.阻燃可定制; 3.根据要求可提供钻孔加工; 4.根据要求可定制模具。

注: 图纸仅供参考, 尺寸以实物为准



长河机箱

77

10-3DD 100x68x50



供货范围:

- 上盖: 1个
- 下底: 1个
- 密封条: 1个
- 金属螺钉: 4个

- 注: 1.颜色可定制
2.阻燃防火可定制
3.根据要求,可提供钻孔加工
4.根据要求,可定制模具

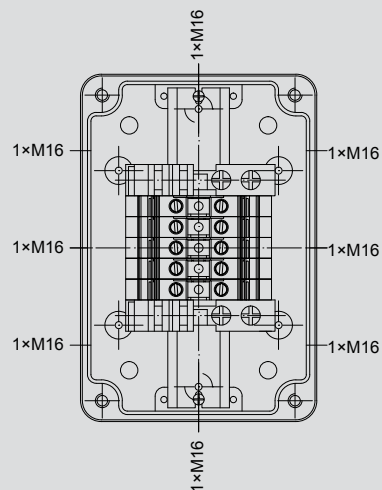

10-5DD 200x120x75



供货范围:

- 上盖: 1个
- 下底: 1个
- 密封条: 1个
- 金属螺钉: 4个

- 注: 1.颜色可定制
2.阻燃防火可定制
3.根据要求,可提供钻孔加工
4.根据要求,可定制模具

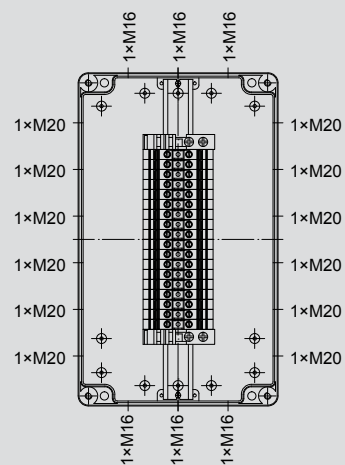

10-7DD 158x90x60



供货范围:

- 上盖: 1个
- 下底: 1个
- 密封条: 1个
- 金属螺钉: 4个

- 注: 1.颜色可定制
2.阻燃防火可定制
3.根据要求,可提供钻孔加工
4.根据要求,可定制模具

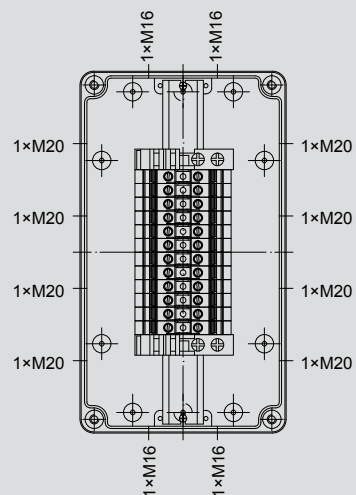

10-21DD 120x120x90



供货范围:

上盖: 1个
下底: 1个
密封条: 1个
金属螺钉: 4个

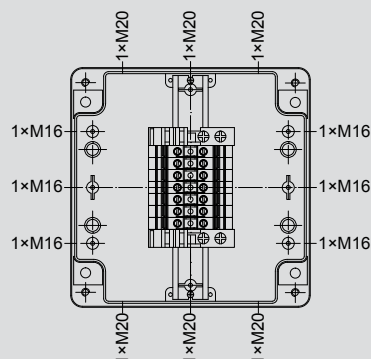

注: 1.颜色可定制
2.阻燃防火可定制
3.根据要求, 可提供钻孔加工
4.根据要求, 可定制模具

10-52DD 305x228x120



供货范围:

上盖: 1个
下底: 1个
密封条: 1个
金属螺钉: 4个

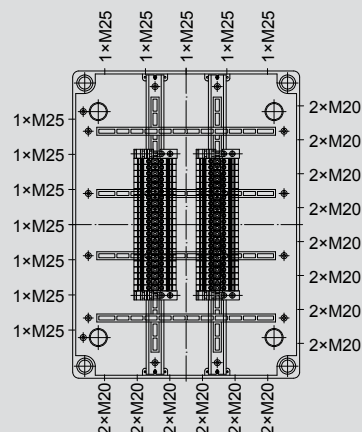

注: 1.颜色可定制
2.阻燃防火可定制
3.根据要求, 可提供钻孔加工
4.根据要求, 可定制模具

10-53DD 245x195x98



供货范围:

上盖: 1个
下底: 1个
密封条: 1个
金属螺钉: 4个

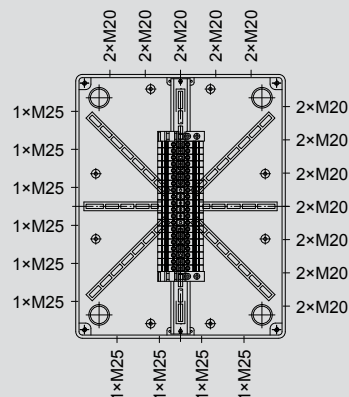

注: 1.颜色可定制
2.阻燃防火可定制
3.根据要求, 可提供钻孔加工
4.根据要求, 可定制模具

10-54DD 195x145x77



供货范围:

- 上盖: 1个
- 下底: 1个
- 密封条: 1个
- 金属螺钉: 4个

- 注: 1.颜色可定制
2.阻燃防火可定制
3.根据要求,可提供钻孔加工
4.根据要求,可定制模具

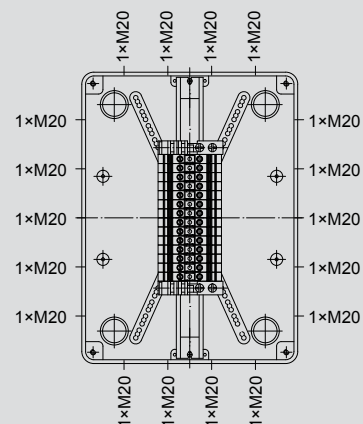

10-55DD 155x115x75



供货范围:

- 上盖: 1个
- 下底: 1个
- 密封条: 1个
- 金属螺钉: 4个

- 注: 1.颜色可定制
2.阻燃防火可定制
3.根据要求,可提供钻孔加工
4.根据要求,可定制模具

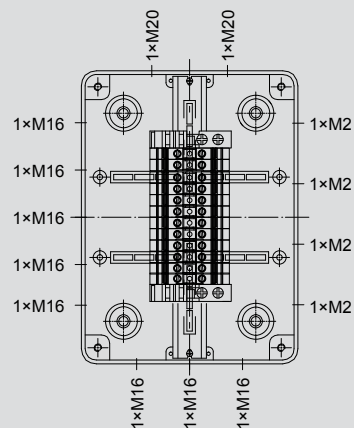

10-56DD 127x87x60



供货范围:

- 上盖: 1个
- 下底: 1个
- 密封条: 1个
- 金属螺钉: 4个

- 注: 1.颜色可定制
2.阻燃防火可定制
3.根据要求,可提供钻孔加工
4.根据要求,可定制模具

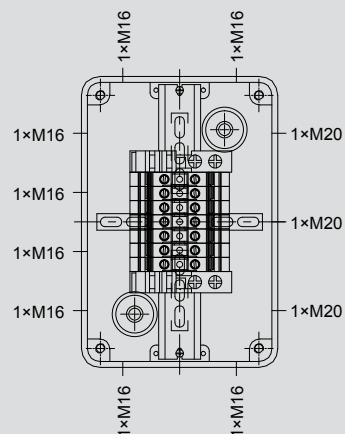

10-57DD 102x102x60



供货范围:

上盖: 1个
下底: 1个
密封条: 1个
金属螺钉: 4个

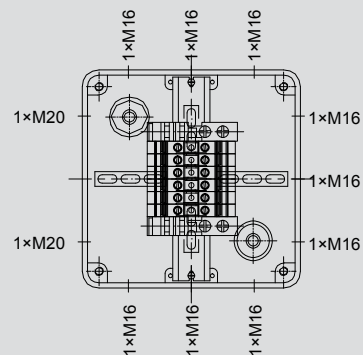

注: 1.颜色可定制
2.阻燃防火可定制
3.根据要求,可提供钻孔加工
4.根据要求,可定制模具

10-58DD 120x80x60



供货范围:

上盖: 1个
下底: 1个
密封条: 1个
金属螺钉: 4个

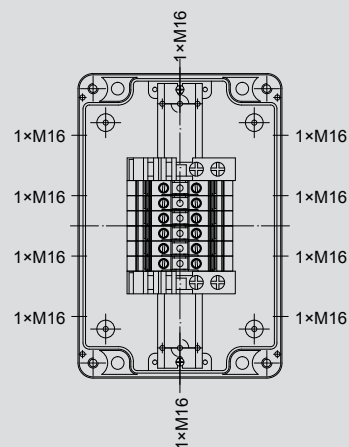

注: 1.颜色可定制
2.阻燃防火可定制
3.根据要求,可提供钻孔加工
4.根据要求,可定制模具

10-59DD 83x80x55



供货范围:

上盖: 1个
下底: 1个
密封条: 1个
金属螺钉: 4个

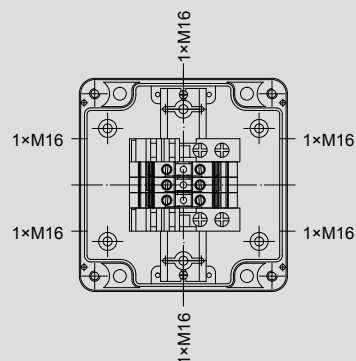

注: 1.颜色可定制
2.阻燃防火可定制
3.根据要求,可提供钻孔加工
4.根据要求,可定制模具

10-72 110x75x41



供货范围:

- 上盖: 1个
- 下底: 1个
- 密封条: 1个
- 金属螺钉: 4个

- 注: 1.颜色可定制
2.阻燃防火可定制
3.根据要求,可提供钻孔加工
4.根据要求,可定制模具

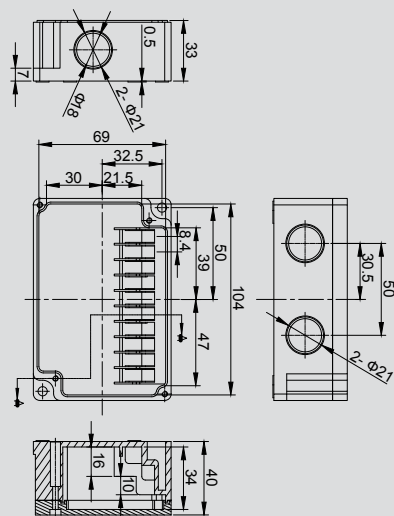

10-73 85x55x40



供货范围:

- 上盖: 1个
- 下底: 1个
- 密封条: 1个
- 金属螺钉: 4个

- 注: 1.颜色可定制
2.阻燃防火可定制
3.根据要求,可提供钻孔加工
4.根据要求,可定制模具

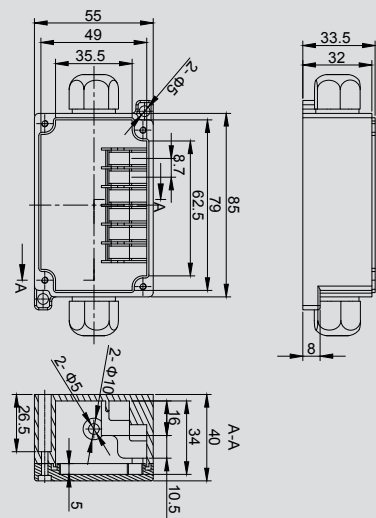

10-77 170x160x70



供货范围:

- 上盖: 1个
- 下底: 1个
- 密封条: 1个
- 塑料螺钉: 4个

- 注: 1.颜色可定制
2.阻燃防火可定制
3.根据要求,可提供钻孔加工
4.根据要求,可定制模具

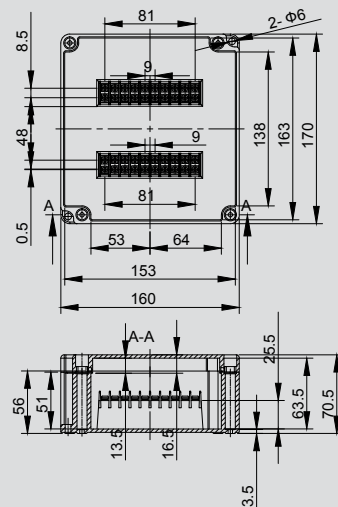

10-78 70x50x23



供货范围:

上盖: 1个
下底: 1个
密封条: 1个
金属螺钉: 4个

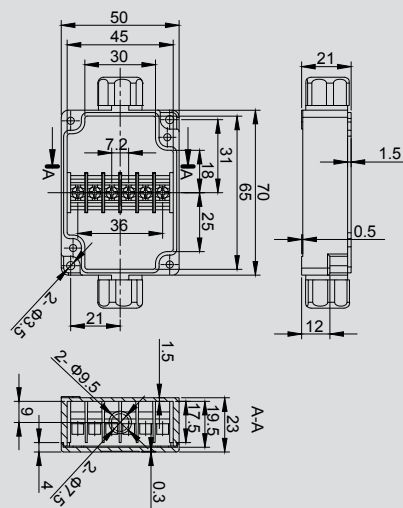

注: 1.颜色可定制
2.阻燃防火可定制
3.根据要求,可提供钻孔加工
4.根据要求,可定制模具

10-79 200x100x70



供货范围:

上盖: 1个
下底: 1个
密封条: 1个
塑料螺钉: 4个

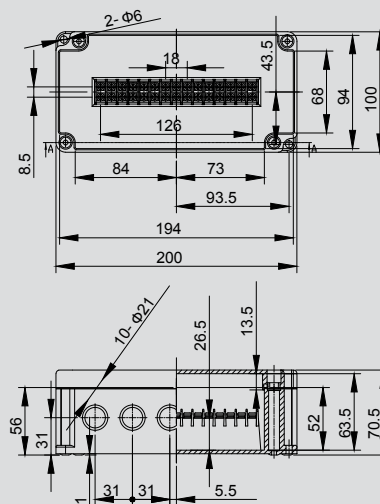

注: 1.颜色可定制
2.阻燃防火可定制
3.根据要求,可提供钻孔加工
4.根据要求,可定制模具

10-82 60x40x23



供货范围:

上盖: 1个
下底: 1个
密封条: 1个
金属螺钉: 4个

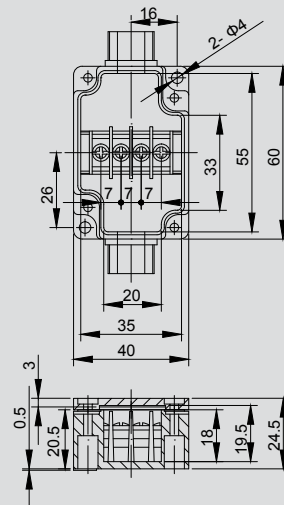

注: 1.颜色可定制
2.阻燃防火可定制
3.根据要求,可提供钻孔加工
4.根据要求,可定制模具

10-83 91x75x43



供货范围:

- 上盖: 1个
- 下底: 1个
- 密封条: 1个
- 金属螺钉: 4个

注: 1.颜色可定制
2.阻燃防火可定制
3.根据要求,可提供钻孔加工
4.根据要求,可定制模具

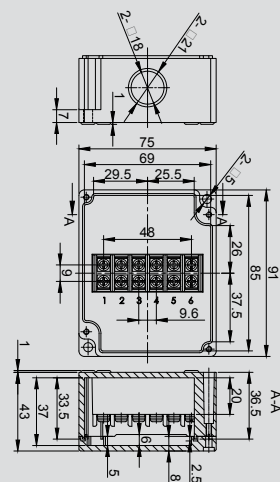

11A-12DD 120x120x83



供货范围:

- 上盖: 1个
- 下底: 1个
- 密封圈: 1个
- 金属螺钉: 4个

注: 1.颜色可定制
2.阻燃防火可定制
3.根据要求,可提供钻孔加工
4.根据要求,可定制模具

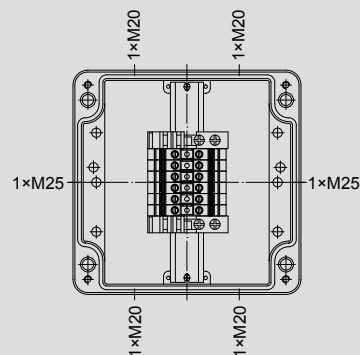

11A-16DD 150x100x80



供货范围:

- 上盖: 1个
- 下底: 1个
- 密封圈: 1个
- 金属螺钉: 4个

注: 1.颜色可定制
2.阻燃防火可定制
3.根据要求,可提供钻孔加工
4.根据要求,可定制模具

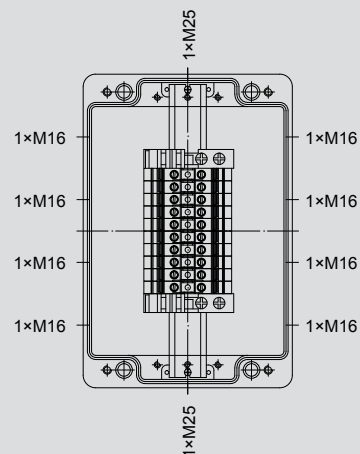

11A-17DD 240x160x100



供货范围:

- 上盖: 1个
- 下底: 1个
- 密封圈: 1个
- 金属螺钉: 4个

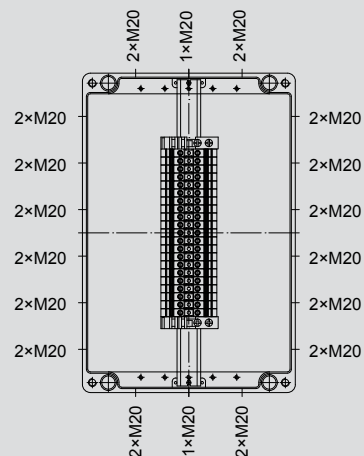

- 注: 1.颜色可定制
2.阻燃防火可定制
3.根据要求,可提供钻孔加工
4.根据要求,可定制模具

11A-18DD 75x80x55



供货范围:

- 上盖: 1个
- 下底: 1个
- 密封圈: 1个
- 金属螺钉: 4个

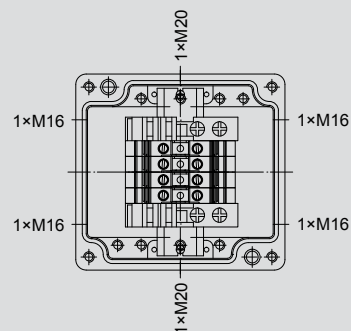

- 注: 1.颜色可定制
2.阻燃防火可定制
3.根据要求,可提供钻孔加工
4.根据要求,可定制模具

11A-28DD 330x230x120



供货范围:

- 上盖: 1个
- 下底: 1个
- 密封圈: 1个
- 金属螺钉: 4个

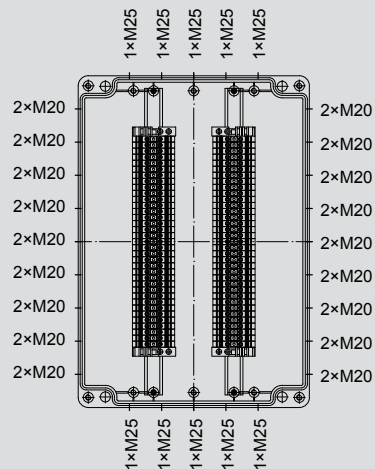

- 注: 1.颜色可定制
2.阻燃防火可定制
3.根据要求,可提供钻孔加工
4.根据要求,可定制模具

11A-29DD 160x160x90



供货范围:

- 上盖: 1个
- 下底: 1个
- 密封圈: 1个
- 金属螺钉: 4个

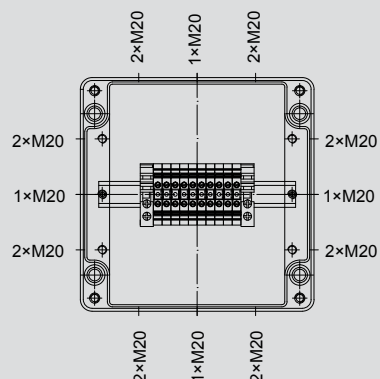

- 注: 1.颜色可定制
2.阻燃防火可定制
3.根据要求,可提供钻孔加工
4.根据要求,可定制模具

11A-30DD 220x120x90



供货范围:

- 上盖: 1个
- 下底: 1个
- 密封圈: 1个
- 金属螺钉: 4个

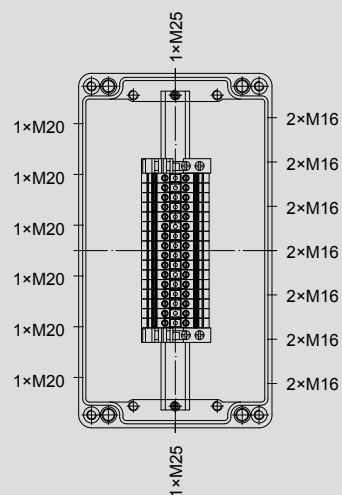

- 注: 1.颜色可定制
2.阻燃防火可定制
3.根据要求,可提供钻孔加工
4.根据要求,可定制模具

11A-34DD 175x80x80



供货范围:

- 上盖: 1个
- 下底: 1个
- 密封圈: 1个
- 金属螺钉: 4个

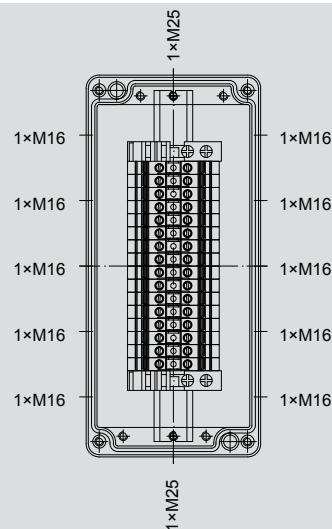

- 注: 1.颜色可定制
2.阻燃防火可定制
3.根据要求,可提供钻孔加工
4.根据要求,可定制模具

11A-35DD 250x80x80

供货范围:

上盖: 1个
下底: 1个
密封圈: 1个
金属螺钉: 4个

注: 1.颜色可定制
2.阻燃防火可定制
3.根据要求,可提供钻孔加工
4.根据要求,可定制模具

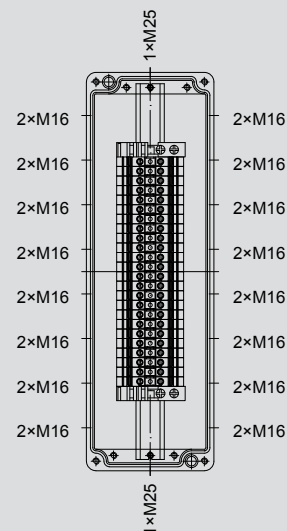
**11A-38DD 125x80x57**

供货范围:

上盖: 1个
下底: 1个
密封圈: 1个
金属螺钉: 4个

注: 1.颜色可定制
2.阻燃防火可定制
3.根据要求,可提供钻孔加工
4.根据要求,可定制模具

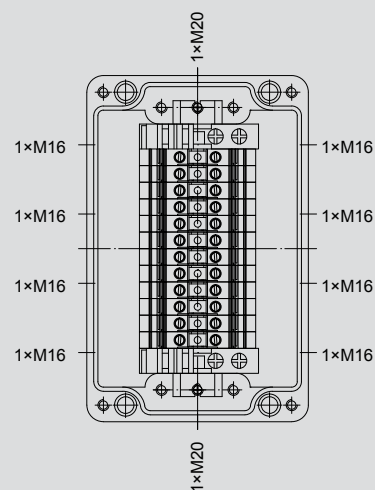
**11A-39DD 100x100x80**

供货范围:

上盖: 1个
下底: 1个
密封圈: 1个
金属螺钉: 4个

注: 1.颜色可定制
2.阻燃防火可定制
3.根据要求,可提供钻孔加工
4.根据要求,可定制模具

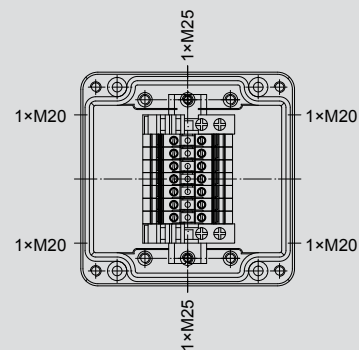

11A-40DD 360x160x90



供货范围:

- 上盖: 1个
- 下底: 1个
- 密封圈: 1个
- 金属螺钉: 4个

- 注: 1.颜色可定制
2.阻燃防火可定制
3.根据要求,可提供钻孔加工
4.根据要求,可定制模具

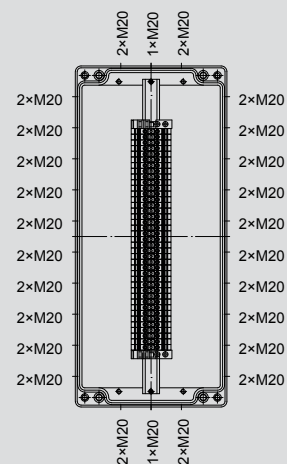

11A-49DD 175x80x57



供货范围:

- 上盖: 1个
- 下底: 1个
- 密封圈: 1个
- 金属螺钉: 4个

- 注: 1.颜色可定制
2.阻燃防火可定制
3.根据要求,可提供钻孔加工
4.根据要求,可定制模具

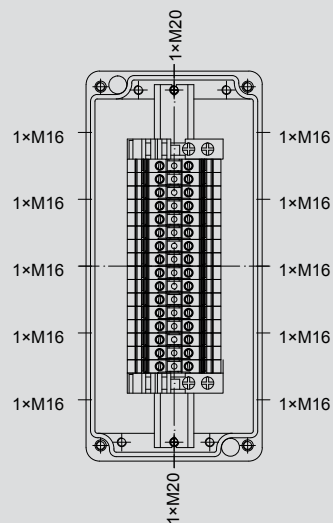

11A-50DD 280x230x110



供货范围:

- 上盖: 1个
- 下底: 1个
- 密封圈: 1个
- 金属螺钉: 4个

- 注: 1.颜色可定制
2.阻燃防火可定制
3.根据要求,可提供钻孔加工
4.根据要求,可定制模具

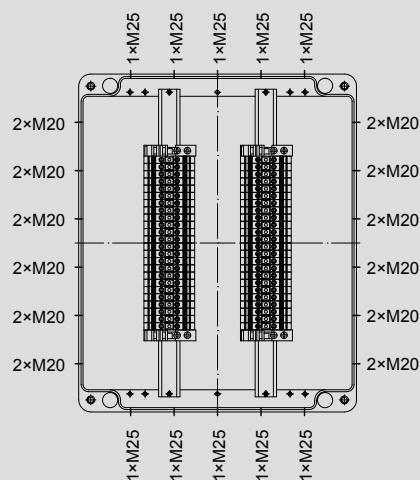

11A-54DD 360x120x80



供货范围:

上盖: 1个
下底: 1个
密封圈: 1个
金属螺钉: 4个

注: 1.颜色可定制
2.阻燃防火可定制
3.根据要求,可提供钻孔加工
4.根据要求,可定制模具

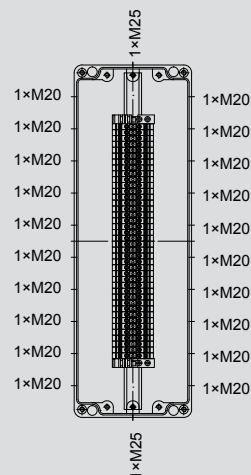

11A-55DD 200x100x80



供货范围:

上盖: 1个
下底: 1个
密封圈: 1个
金属螺钉: 4个

注: 1.颜色可定制
2.阻燃防火可定制
3.根据要求,可提供钻孔加工
4.根据要求,可定制模具

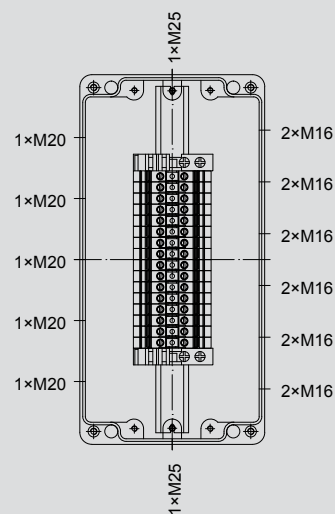

11A-56DD 200x140x90



供货范围:

上盖: 1个
下底: 1个
密封圈: 1个
金属螺钉: 4个

注: 1.颜色可定制
2.阻燃防火可定制
3.根据要求,可提供钻孔加工
4.根据要求,可定制模具

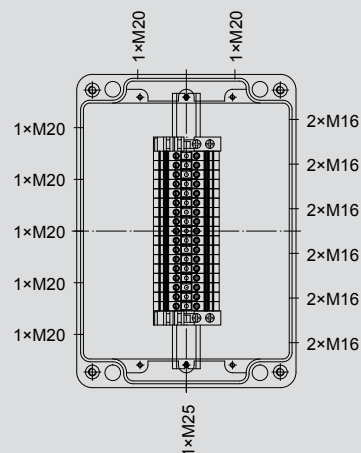

11A-57DD 140x140x90



供货范围:

- 上盖: 1个
- 下底: 1个
- 密封圈: 1个
- 金属螺钉: 4个

- 注: 1.颜色可定制
2.阻燃防火可定制
3.根据要求,可提供钻孔加工
4.根据要求,可定制模具

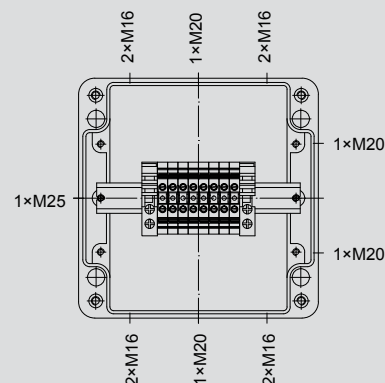

11A-58DD 280x180x100



供货范围:

- 上盖: 1个
- 下底: 1个
- 密封圈: 1个
- 金属螺钉: 4个

- 注: 1.颜色可定制
2.阻燃防火可定制
3.根据要求,可提供钻孔加工
4.根据要求,可定制模具

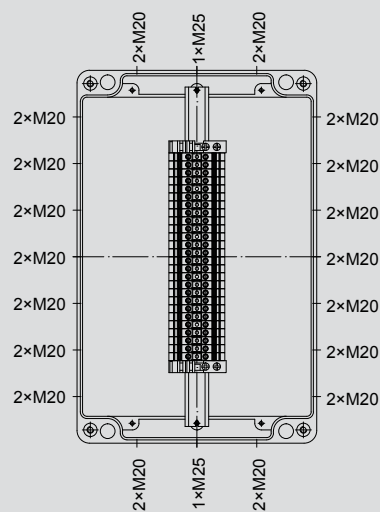

11A-59DD 180x180x100



供货范围:

- 上盖: 1个
- 下底: 1个
- 密封圈: 1个
- 金属螺钉: 4个

- 注: 1.颜色可定制
2.阻燃防火可定制
3.根据要求,可提供钻孔加工
4.根据要求,可定制模具

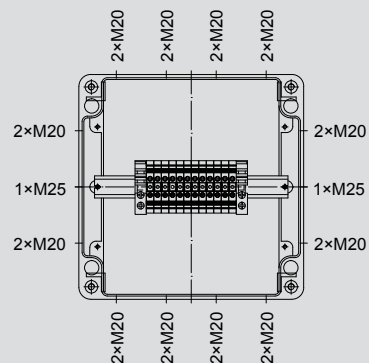

11A-61DD 160x100x80



供货范围:

- 上盖: 1个
- 下底: 1个
- 密封圈: 1个
- 金属螺钉: 4个

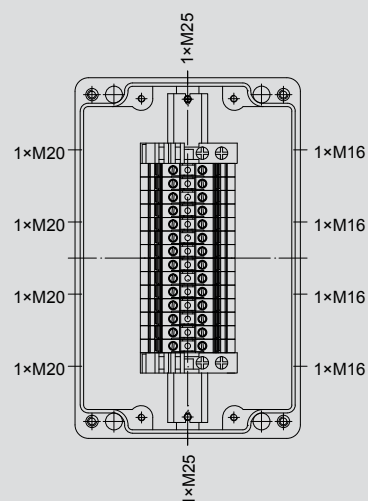

- 注: 1.颜色可定制
2.阻燃防火可定制
3.根据要求,可提供钻孔加工
4.根据要求,可定制模具

11A-64DD 70x70x45



供货范围:

- 上盖: 1个
- 下底: 1个
- 密封圈: 1个
- 金属螺钉: 4个

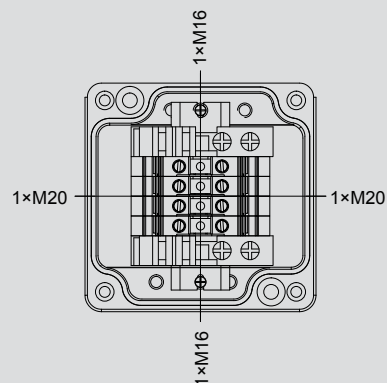

- 注: 1.颜色可定制
2.阻燃防火可定制
3.根据要求,可提供钻孔加工
4.根据要求,可定制模具

配件

小号金属挂脚



说明:

- 冷轧板冲压成型，表面电镀处理。
- 适用于11A类铸铝防水接线盒固定于墙面。
- 可选配件。

中号金属挂脚



说明:

- 冷轧板冲压成型，表面电镀处理。
- 适用于20C-1、20C-2、20C-3、20C-4、20C-5等塑料电气密封箱。

大号金属挂脚

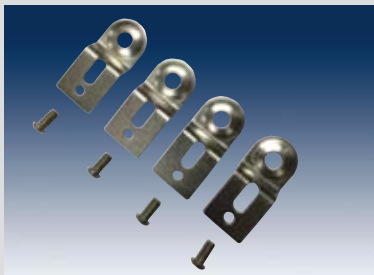

说明:

- 冷轧板冲压成型，表面电镀处理。
- 适用于20C-6、20C-6-1、20C-8、20C-8-1等塑料电气密封箱和11B类型铸铝防水控制箱固定于墙面。

20E塑料挂脚



说明:

- PC材料注塑成型。
- 适用于20E-1、20E-2型塑料电气密封箱固定于墙面。

塑料左右挂脚



说明:

- PC材料注塑成型。
- 适用于部分塑料防水接线盒固定于墙面。
- 可选配件。

小号塑料防脱落螺钉



说明:

- PC材料注塑成型。
- 标配于10-77、10-79、10-85、10-86、10-87、10-88、10-89、10-90、10-91、10-92和10-93型塑料防水接线盒。

大号塑料防脱落螺钉

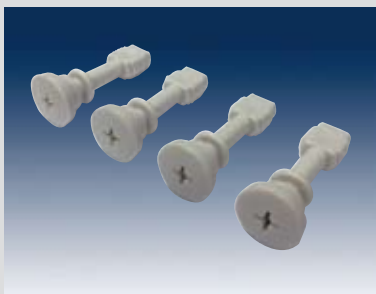

说明:

- PC材料注塑成型。
- 标配于10-63、10-63-1、10-64、10-64-1、10-65、10-65-1、10-66、10-66-1、10-67、10-67-1、10-76、10-76-1和10-81型塑料防水接线盒。

金属挂板

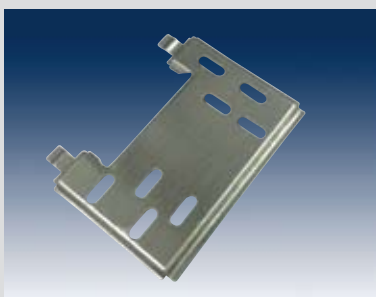

说明:

- 冷轧板冲压成型，表面电镀处理。
- 选配件，适用于10-26、10-26-1、10-94-1、20C-10型塑料防水接线盒固定于墙面。
- 可选配件。

金属防水头



说明:

- 材料：黄铜镀镍。
- 设计防护等级IP65。
- 选配件，适用电缆直径按下表确定。
- 可选配件。

表1.英制适用直径，表2.公制适用直径。

表1 PG

型号	螺纹	适用电缆直径
PG7	M12X1.5	ø3-4
PG9	M16x1.5	ø4-7
PG11	M18x1.5	ø6-8.5
PG13.5	M20x1.5	ø8-10
PG16	M22x1.5	ø10-13.5
PG21	M28x2	ø13.5-15.5
PG29	M36x2	ø18-23

表2 PM

型号	螺纹	适用电缆直径
PM12	M12X1.5	ø3-4
PM16	M16x1.5	ø4-7
PM18	M18x1.5	ø6-8.5
PM20	M20x1.5	ø8-10
PM22	M22x1.5	ø10-13.5

塑料防水接头



说明:

- 材料：1.主体：尼龙。2.密封圈：丁腈橡胶。3.O型圈：丁腈橡胶。
- 设计防护等级IP65。
- 选配件，适用电缆直径按下表确定。
- 防水接头不适合具有防爆要求的场合使用。
- 可选配件。

表1.英制适用直径，表2.公制适用直径。

表1 PG

型号	螺纹	适用电缆直径
PG7	M12X1.5	ø3-4
PG9	M16x1.5	ø4-7
PG11	M18x1.5	ø6-8.5
PG13.5	M20x1.5	ø8-10
PG16	M22x1.5	ø10-13.5
PG21	M28x2	ø13.5-15.5
PG29	M36x2	ø18-23

表2 PM

型号	螺纹	适用电缆直径
PM12	M12X1.5	ø3-4
PM16	M16x1.5	ø4-7
PM18	M18x1.5	ø6-8.5
PM20	M20x1.5	ø8-10
PM22	M22x1.5	ø10-13.5

金属全封防水头



说明：

- 材料：黄铜镀镍。
- 设计防护等级IP65。
- 适用电缆 直径按下表确定。
- 可选配件。

表1.英制适用直径，表2.公制适用直径。

表1 PG			表2 PM		
型号	螺纹	适用电缆直径	型号	螺纹	适用电缆直径
PG7	M12X1.5	ø3-4	PM12	M12X1.5	ø3-4
PG9	M16x1.5	ø4-7	PM16	M16x1.5	ø4-7
PG11	M18x1.5	ø6-8.5	PM18	M18x1.5	ø6-8.5
PG13.5	M20x1.5	ø8-10	PM20	M20x1.5	ø8-10
PG16	M22x1.5	ø10-13.5	PM22	M22x1.5	ø10-13.5
PG21	M28x2	ø13.5-15.5			
PG29	M36x2	ø18-23			

金属内六棱螺钉



说明：

- 材料：不锈钢。
- 适用于11A-13、11A-17、11A-45和部分11B型铸铝防水控制箱。

金属不锈钢螺钉



说明：

- 材料：不锈钢。
- 适应于部分防水接线盒。

金属防脱落螺钉



说明：

- 材料：不锈钢。
- 螺钉采用防脱落设计。
- 适用于部分铸铝防水接线盒。

塑料底板

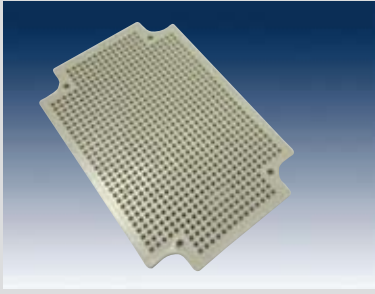

说明：

- 材料，ABS注塑成型。
- 选配件，适用于10-63~10-67-1、10-76、10-76-1、20C-1~20C-8-1和20E型塑料防水控制箱。
- 可选配件。

11C型挂板



说明:

- 冷轧板冲压成型，表面喷塑。
- 适用于11C-1、11C-2、11C-3、11C-4、11C-5、11C-6、11C-7型铸铝防水控制箱。

4345型挂板

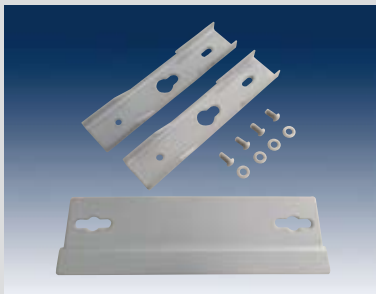

说明:

- 冷轧板冲压成型，表面喷塑。
- 适用于11B-43、11B-45型铸铝防水控制箱。

3839型挂板

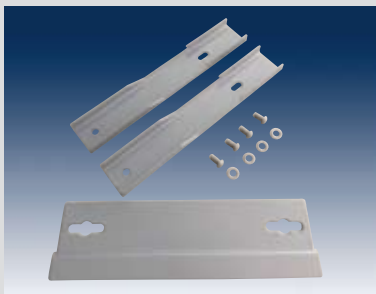

说明:

- 冷轧板冲压成型，表面喷塑。
- 适用于11B-38、11B-39型铸铝防水控制箱。

10-58型塑料防水接线盒IP65检测报告

 	
TYPE APPROVAL OF SAFETY CERTIFICATION FOR ELECTRONICS PRODUCTS	
TEST REPORT	
PRODUCT	SEALED PLASTIC BOX
TRADEMARK	CHANGHE
MODEL/TYPE Ref.	ENCLOSURES 10-58
APPLICANT	NINGBO DAYANG ENCLOSURES CO.,LTD.
MANUFACTURER	NINGBO DAYANG ENCLOSURES CO.,LTD.
TEST OBJECTIVE	QUALITY TEST
SUBMITTED BY	MANUFACTURER
REPORT REF. NO.	OTA1-2005-0590
(TESTING LABORATORY SEAL)	
Jan. 2006	

Page 1		OTA1-2005-0590	
Safety requirements for Degrees of protection provided by enclosures (IP Code) TEST REPORT			
Standard: IEC60529:1989		Report Reference No: OTA1-2005-0590	
Standard deviation: N/A		Testing laboratory: TBT	
Tested by: [Signature]		Date: 2006.1.13	
Verified by: [Signature]		Date: 2006.1.13	
Applicant:	NINGBO DAYANG ENCLOSURES CO.,LTD.	Telephone:	(8610) 62102876-602
Product:	SEALED PLASTIC BOX		
Model/Type:	10-58	Fax:	(8610) 62102876-602
Trademark:	CHANGHE ENCLOSURES		
Factory Address:	Economic Development Zone, ChangChen Road, CXX Zhejiang Province P.R.C.		
Important remarks and descriptions of products: Test report includes 1 pages. The test is comply with the Degrees of protection provided by enclosures: IP65. IP6X (Dust-tight) and IPX5 (Jet-proof) items were tested.			
CONCLUSION: OK			
APPROVED BY: [Signature] DATE: 2006.1.13 Testing laboratory seal			

11A-7型铸铝防水接线盒RoHS检测报告



Page 1 of 3

Product Technology Service
Report No.: NB2014121218
Test Report

Testing institute : Product Technology Service (Ningbo) Co., Ltd.
657F, 59# Huayu Road,
Yinzhou District, Ningbo 315182 P.R.China

Applicant : NINGBO DAYANG ENCLOSURES CO., LTD
WEISAN EAST ROAD, JIANGSU, COO, ZHEJIANG CHINA

Product name : Sealed aluminium enclosure

Model/Type : 11A-7

Sample Description : /

Material : /

Sample receive date : Dec.15,2014
Completes date : Dec.18,2014

Testing location : Product Technology Service (Ningbo) Co., Ltd.

Test specification(s) : EC Directive 2011/65/EU—The Restriction of the Use of Certain Hazardous Substances in Electrical and Electronic Equipment ——— (RoHS)

 Originator:
Danyan Wang

 Report Verifier:
Jifei Xu



 Authorizer:
Jingjing Li

Ningbo, Dec.18,2014

The test results exclusively refer to the samples examined. This report shall not be reproduced except in full without written approval and does not authorize the use of Product Technology Service (Ningbo) Co., Ltd. label. The report is invalid without signature and seal of Product Technology Service (Ningbo) Co., Ltd.

Product Technology Service (Ningbo) Co., Ltd.
 5-5 17, Huayu Road, 59#
 Yinzhou District,
 Ningbo 315182 P.R.China
 Tel: 86-574-82000000
 Fax: 86-574-82000000
 E-mail: info@pts-nb.com

宁波市产品质量检验研究院
 地址: 59# 华宇路 5-5 17
 邮编: 315182
 电话: 86-574-82000000
 传真: 86-574-82000000
 邮箱: info@pts-nb.com



Page 2 of 3

Product Technology Service
Report No.: NB2014121218

Test specification : EC Directive 2011/65/EU—The Restriction of the Use of Certain Hazardous Substances in Electrical and Electronic Equipment— (RoHS)

Test method : IEC 62321-5: 2013 Determination of Lead and Cadmium by ICP-OES
IEC 62321-4: 2013 Determination of Mercury by ICP-OES
IEC 62321-2008 Determination of Chromium(Cr,VI) by UV

Requirement : 2011/65/EU and 2011/634/EU

Product name: Sealed aluminium enclosure		Material: Aluminium Alloy		
Parameter	Unit	Result	Requirement	Conclusion
Lead (Pb)	mg/kg	144	4000*	Pass
Cadmium (Cd)	mg/kg	ND	100	Pass
Mercury (Hg)	mg/kg	ND	1000	Pass
Chromium VI (Cr VI)	mg/kg	Ne	1000	Pass

ND = Not detected, less than 5 mg/kg
Ne = Negative, Absence of CrVI,
Po = Positive, Presence of CrVI, the detected concentration in boiling-water-extraction solution is equal or greater than 0.02 mg/kg with 50 cm² sample surface area.

* = Exemption item
6(a) Lead as an alloy element in aluminium containing up to 0.4% lead by weight

Main test instruments used for this method:

Parameter	Instrument	Manufacturer	Model / Type
Pb & Cd & Hg	ICP-OES	PerkinElmer	Optima 5300 DV
Cr VI	UV	PerkinElmer	Lambda 35

Sample photo(s), see annex1

—End—

Product Technology Service (Ningbo) Co., Ltd.
 5-5 17, Huayu Road, 59#
 Yinzhou District,
 Ningbo 315182 P.R.China
 Tel: 86-574-82000000
 Fax: 86-574-82000000
 E-mail: info@pts-nb.com

宁波市产品质量检验研究院
 地址: 59# 华宇路 5-5 17
 邮编: 315182
 电话: 86-574-82000000
 传真: 86-574-82000000
 邮箱: info@pts-nb.com



Page 2 of 3

Product Technology Service
Report No.: NB2014121218

ANNEX 1
Sample photo, consists of 1 page



NB2014121218
Sealed aluminium enclosure

Product Technology Service (Ningbo) Co., Ltd.
 5-5 17, Huayu Road, 59#
 Yinzhou District,
 Ningbo 315182 P.R.China
 Tel: 86-574-82000000
 Fax: 86-574-82000000
 E-mail: info@pts-nb.com

宁波市产品质量检验研究院
 地址: 59# 华宇路 5-5 17
 邮编: 315182
 电话: 86-574-82000000
 传真: 86-574-82000000
 邮箱: info@pts-nb.com

11A-56型铸铝防水接线盒IP67检测报告



Technical Report No. 78.401.15.773.01-00
Rev. 00
Dated 2015-06-11

Choose carefully
Add value.

Client: Ningbo Dayang Enclosures Co., Ltd.
Weisan East Road, Andong City Zhejiang, People's Republic of China

Manufacturing place: Dito

Test subject: Product: waterproof box
Type: 11A-56

Test specification: EN 60529-1991/A1:2000

Purpose of examination: • Test according to the test specification with the requirements for degree of protection IP67

Test result: The test results show that the presented product is in compliance with the appropriate requirements for degree of protection, code "IP67"

This technical report may only be quoted in full. Any use for advertising purposes must be granted in writing. This report is the result of a single examination of the object in question and is not generally applicable evaluation of the quality of other products in regular production.

Project No: 78.401.15.773.01-00
Rev.: 00
Date: 2015-06-11
Page 1 of 4

TUV SUD Certification and Testing (China) Co., Ltd. Shanghai Branch
TUV SUD Group
No. 85, Hong Tong Road,
Shanghai 200120,
P. R. China
Telephone: +86 21 6341 1122
Telex: +86 21 6340 8833
http://www.tuv-sud.cn



1 Description of the test subject



1.1 Technical Data

Model	: 11A-56
Rated Voltage/Frequency	: N/A
Rated Power	: N/A
Protection Class	: N/A
Protection Against Moisture	: IP67
Supply connection	: N/A

2 Order

2.1 Date of Purchase Order, Customer's Reference
2015-05-26, Ningbo Dayang Enclosures Co., Ltd.

Project No: 78.401.15.773.01-00
Rev.: 00
Date: 2015-06-11
Page 1 of 4

TUV SUD Certification and Testing (China) Co., Ltd. Shanghai Branch
TUV SUD Group
No. 85, Hong Tong Road,
Shanghai 200120,
P. R. China
Telephone: +86 21 6341 1122
Telex: +86 21 6340 8833
http://www.tuv-sud.cn



2.2 Receipt of Test Sample, Location
2015-06-01, TÜV SÜD Certification and Testing (China) Co., Ltd. Shanghai Branch
No. 1999, Du Hui Road, 201108 Shanghai, P. R. China

2.3 Date of Testing
2015-06-01 to 2015-06-09

2.4 Location of Testing
TÜV SÜD Certification and Testing (China) Co., Ltd. Shanghai Branch
No. 1999, Du Hui Road, 201108 Shanghai, P. R. China

2.5 Points of Non-compliance or Exceptions of the Test Procedure
N/A

3 Test Results

Positive Test Results

Ambient Conditions	Allowed	Measured
Temperature range:	15-35 °C	23.6 °C
Relative humidity:	25-75%	43%
Barometric pressure:	85-106 kPa (850-1000 mbar)	96 kPa (900 mbar)

Test for protection specified by the first characteristic number:

IP – Protection against solid foreign objects, dust-tight

The test sample was supported inside the test chamber (Fig. 2 – EN 60529), the desiccation was 2 kPa (20 mbar), the duration was 8 hours.
During testing no dust penetrates into the enclosure. The requirements concerning protection against solid foreign objects, code "IP6X" (dust-tight), were fulfilled.

Test for protection specified by the second characteristic number:

IP – Protection against water, water jet protected

The test is made by completely immersing the enclosure in water in its service position as specified by the manufacturer so that the following conditions are satisfied:
a) The lowest point of enclosures with a height less than 850mm is located 1000mm below the surface of the water;
b) The Highest point of enclosures with a height equal to or greater than 850mm is located 150mm below the surface of the water;
c) The duration of the test is 30min;
d) The water temperature does not differ from that of the equipment by more than 5 K; however, a modified requirement may be specified in the relevant product standard if the tests are to be made when the equipment is energized and/or its parts in motion.

4 Remark
N/A

4.1 Remarks to Factory
N/A

5 Documentation
N/A

6 Summary
The test specifications are met.

TÜV SÜD Certification and Testing (China) Co., Ltd. Shanghai Branch

Engineer: 
Weimin ZHU

Technical Report checked: 
W YOU

Project No: 78.401.15.773.01-00
Rev.: 00
Date: 2015-06-11
Page 1 of 4

TUV SUD Certification and Testing (China) Co., Ltd. Shanghai Branch
TUV SUD Group
No. 85, Hong Tong Road,
Shanghai 200120,
P. R. China
Telephone: +86 21 6341 1122
Telex: +86 21 6340 8833
http://www.tuv-sud.cn



IP – Protection against water, water jet protected

The test is made by completely immersing the enclosure in water in its service position as specified by the manufacturer so that the following conditions are satisfied:
a) The lowest point of enclosures with a height less than 850mm is located 1000mm below the surface of the water;
b) The Highest point of enclosures with a height equal to or greater than 850mm is located 150mm below the surface of the water;
c) The duration of the test is 30min;
d) The water temperature does not differ from that of the equipment by more than 5 K; however, a modified requirement may be specified in the relevant product standard if the tests are to be made when the equipment is energized and/or its parts in motion.

4 Remark
N/A

4.1 Remarks to Factory
N/A

5 Documentation
N/A

6 Summary
The test specifications are met.

TÜV SÜD Certification and Testing (China) Co., Ltd. Shanghai Branch

Engineer: 
Weimin ZHU

Technical Report checked: 
W YOU

Project No: 78.401.15.773.01-00
Rev.: 00
Date: 2015-06-11
Page 1 of 4

TUV SUD Certification and Testing (China) Co., Ltd. Shanghai Branch
TUV SUD Group
No. 85, Hong Tong Road,
Shanghai 200120,
P. R. China
Telephone: +86 21 6341 1122
Telex: +86 21 6340 8833
http://www.tuv-sud.cn

北京店



地址：北京市海淀区知春路108号豪景大厦B座4层3A05室
电话：010-62650366, 010-62102876 传真：010-62102876 QQ：1436936127, 709490173

① 地铁路线：

乘地铁10号线、4号海淀黄庄C1出口出来前行150米左右，豪景大厦B座4层3A05室

② 公交线路：

★乘公交运通105、运通106、355、365、307、681、699、海淀黄庄北下车 ★乘302、549、601、608、689、717、特18、特4、特6海淀黄庄南下车
★乘304、386、611、630、653、944海淀黄庄东下顺知春路前行150米左右，豪景大厦B座4层3A05室

上海店



地址：上海市黄浦区北京东路668号科技京城西楼6层J室（赛格电子市场西边）
电话：021-53085563、53081250、13122738956 传真：021-53085563 QQ：422507988

① 地铁路线：

★可乘坐1号线、2号线、8号线（至人民广场站）下车，19号出口出站，往北京东路方向，步行约10分钟即到
★地铁2号线、10号线（至南京东路站）下车，1号口、3号口出站，往北京东路方向步行约10分钟即到

② 公交线路：

★14路、15路（至浙江中路-北京东路）站下车，车站对面即是 ★64路、21路、19路、316路、15路（至北京东路-福建中路）站下车即是

深圳店



地址：深圳市福田区华强北路华强广场C座14H

电话：0755-83013863 83013735 13510725713 传真：0755-83013863 QQ：1927501751

① 地铁路线：

★乘坐1号罗宝线 到华强路站，A出口直行10米向北沿二号路直行200米即到华强广场C座（中国农业银行的取款机右侧）；B出口直行5米向西沿中航路一直走到红绿灯处向东直行50米到十字路口处即到华强广场C座（中国农业银行的取款机右侧）；★乘坐2号蛇口线到华强北路站 A出口即是华强2号路向南直行100米到十字路口处即到华强广场C座（中国农业银行的取款机右侧）

② 公交线路：

★观光2线、4路、32路、101路、K133路、203路、204路、K204路、216路、M374路、M383路、391路、上海宾馆东站下车 步行至中航路，直行到天虹商场的红绿灯处，向东直行50米即到十字路口处即到华强广场C座（中国农业银行的取款机右侧）；★观光巴士线（观光1线）3路 N3路 口岸观光线（观光3线）N4路 N12路 N17路 32路 75路 103B线 103路 104路 113路 202路 204路 215路 223路 M369路 M374路 M383路 在上海宾馆站下车即是华强路站B出口，步行至中航路，直行到天虹商场的红绿灯处，向东直行50米即到十字路口处即到华强广场C座（中国农业银行的取款机右侧）

西安店



地址：西安市碑林区长安北路草场坡甲字50号翡翠明珠3号楼2单元3001（中工电子市场对面）

电话：029-85215485 89640563 84025929 13474055432 传真：029-85215485 QQ：247778248

① 地铁路线：

★乘坐2号线到 省体育场站 或者 南稍门站 下车均可
★省体育场站下车：走D出口，向北走过唐乐宫右转即到
★南稍门站下车：走D出口，向南走过农业银行左转即到

② 公交线路：

12路、14路、215区间、215路、216路、224路、229路、239路、26路、31路、321路、323路、36路、521路、603路、605路、701路、701区间、704路、709路教育专线、游6路、游8路通宵、2号线，草场坡站下车

武汉店



地址：武汉市洪山区珞瑜路95号融科智地 T1-505室（六七二医院旁边）
电话：027-87161136 (0)13377858265 传真：027-87667022 QQ：751404183

- ① 从光谷方向过来，可以乘坐公交401，596, 538, 715, 724, 804路；珞瑜路卓泉站
- ② 乘坐地铁2号线 到达广埠屯 站F出口向卓刀泉立交桥方向走 约100米即到
- ③ 乘坐 521路, 583路, 596路, 613路, 702路, 709路, 724路, 810路 到珞瑜路地铁广埠屯下车，在武大空腔医院同侧，向卓刀泉立交桥方向走100米即到

济南店



地址：济南市山大路157号华强电子世界B座407室
电话：0531-67757071 13626408513 传真：0531-67757072 QQ：994707356

公交线路：

1路，37路，46路，47路，K50路，K52路，K53路，63路，87路，K95路，101路，103路，116路在山大路下车即到

杭州店



地址：杭州市登云路428号浙江时代电子市场2A255室

电话：0571-56789255 15057188071 传真：0571-56789255 QQ：32415603

★乘坐10路63路303路文化商城站下车即到

★从火车东站出发 坐 43/K43 在 翠苑一区/宋江村 换乘 10/K10 到 文化商城 站下车

★从城站火车站出发 坐 11/K11 下 宁桥站换乘 10/K10 到 文化商城 (或11路坐到翠苑一区换乘10路到文化商城站下车)

★汽车北站乘坐281(经过1站)到达和睦新村步行321米 到达登云路莫干山路口乘坐63大站(经过1站)到达文化商城

★汽车西站(紫金港路,近西溪路)乘坐91(经过8站)到达萍水西街竞舟北 步行14米 到达萍水西街竞舟北路口乘坐266经过2站到达文化商城

沈阳店



地址：沈阳市和平区三好街100-4号 华强广场A座1613室

电话：024-24130241、13019308207 传真：024-24130241 QQ：625426768

① 地铁路线：

地铁2号线，在市图书馆站下B出口出来，过马路沿文体路（沈阳科学宫对面）西行约500米到三好街北行约30米，马路西侧即是

② 公交线路：

★222路、173路、289路在华强广场站下车即是；★188路在百脑汇站下车，马路西侧、百脑汇南侧即是；★169路、800路在市交通局站下车，沿三好街北行约50米，马路西侧即是；★166路在文体路三好街站下车，沿三好街北行约30米，马路西侧即是；★预备役号专线在市交通局西门下车，走到三好街，然后沿三好街北行约30米，马路西侧即是；★135路、239路、117路、环路、282路、225路、244路、265路、272路在展览馆站下车，沿三好街南行约500米，马路西侧、百脑汇南侧即是；★152路、126路、238路、272路、214路、286路、109路、333路在五里河茂业中心站下车，沿文体路（沈阳科学宫对面）西行约500米到三好街北行约30米，马路西侧即是

成都店



地址：成都市金牛区解放路二段6号凤凰大厦14楼14D(簸箕街1路公交站旁)

电话：028-83230122 13281096339 传真：028-83230122 QQ：365433660 QQ：2726829738

① 地铁路线：

★乘坐地铁到一环路北三段下车，转成106公交车至簸箕街站即到。

② 公交线路：

★公交车站名，成都市簸箕街公交站；★从火车南站方向有99路公交车站；★从火车北站方向有80路、73路；★从西门方向九里堤有106直达公交车
★从动物园方向有1路、99路直达公交车；★梁家巷车站往天府广场方向一站地即到办事处地址

南京店



地址：南京市秦淮区太平南路2号日月大厦12楼A座（华龙电子市场东500米）

电话：025-84537071 13770520414 传真：025-52249330 QQ：834706227

① 地铁路线：

2号线,3号线 到(大行宫)站下

② 公交线路：

★31路,80路,202路,313路,Y2路到(大行宫南)站下；★5路,9路,25路,34路,95路,Y5路,Y24路到(大行宫东)站下；★1路,3路,25路,Y1路到(大行宫西)站下

重庆店



地址：重庆市渝中区长江一路5号中华广场15-8室（重百电子市场南300米）

电话：023-63622142 18716331070 传真：023-63622142 QQ：2066496947

乘坐109路，118路，124路，128路，138路，268路，299路，363路，402路，403路，411路，411路，412路，413路，416路，418路，421路，424路，461路，462路，465路，466路，476路，601路，602路，605路，612路，615路，818路，819路，829路，871路，872路，873路，轨道交通1号线，轨道交通3号线，两路口皇冠大扶梯，0491路，0492路，0493路，463路 到两路口站下车：

到精品间：公交站对面、地铁4号出口，行至中华广场大楼，15-8室即为长河机箱精品间。

中国知名机箱制造商
十六城市直销连锁



宁波大洋壳体有限公司

总部：浙江省慈溪市庵东工业开发区纬三东路

电话：0574-63028237

传真：0574-63027939

www.enclosures.com.cn